

2022

충북 수출 관계기관 지원사업 통합 안내



2022 충북 수출 관계기관 지원사업 통합 안내

Export Support Business Guide 2022



CONTENTS

01. 수출기반 조성(인증, 원산지 확인, 특허, 통·번역)	2
02. 온라인 마케팅	4
03. 오프라인 마케팅(전시회, 상담회, 무역 사절단)	6
04. 맞춤형 지원사업(바우처, 패키지, 집중 육성)	11
05. 수출활동 지원(물류, 통관·관세, 해외시장 개척)	17
06. 금융지원(자금, 보증, 보험)	21
07. 수출 컨설팅(전문 상담, 멘토링, 정보제공)	28
08. 수출 전문 인력 양성(교육, 설명회, 인력지원)	30
별첨1 중기부 해외규격인증획득지원사업 지원 대상 현황	31
별첨2 2022년 중기부 수출컨소시엄 파견 일정	42
별첨3 2022년 KOTRA 단체 전시회 파견 일정	44





수출기반 조성(인증, 원산지 확인, 특허, 통·번역)

사업명	사업개요	지원대상	지원내용	공고(신청)	문의처
해외규격인증획득 지원사업 (중기부)	해외시장 진출에 필요한 해외 규격인증획득 비용을 지원하여 기술장벽 해소를 통한 수출 확대 * 별첨 1 참조	전년도 직수출실적 5,000만불 미만 중소기업	- 지원한도 : 기업 당 최대 4건 인증, 연간 1억원 한도 지원 - 지원비율 : 전년도 매출액에 따라 50% 또는 70% 차등 적용	'21,12월	충북중기청 수출지원센터 043-230-5327
수출기업 해외규격인증 취득 지원 (충청북도)	수입국에서 요구하는 해외규격인증 UL(미국), CE(유럽), JIS(일본), CCIB(중국) 등 취득 소요비용 지원	중소·중견기업	CE, CFDA, UL, 할랄 등 약 444개 이상의 대상의 해외규격인증을 획득한 중소기업에게 소요 비용의 최대 800만원까지 지원(자부담 20%)	'22,4월	충청북도 국제통상과 043-220-3471~6 청주상공회의소 043-229-2722~7
청주시 해외규격인증 획득 지원사업	수출여건을 갖추고도 수입국에서 요구하는 해외규격인증이 없어 수출에 어려움을 겪는 중소기업을 지원하여 경쟁력 제고 및 수출증진 도모	청주시 내 중소기업 (연수출 5천만불 이하)	해외규격인증 획득에 직접적으로 소요되는 시험·인증·공장심사·건설링 비용 최대 5백만원 지원	수시	청주시 기업투자지원과 043-201-1442 충청북도기업진흥원 043-230-9753
해외인증등록 지원사업 (aT)	수출업체의 해외인증 지원을 통한 고품질·고부가 제품의 수출을 촉진하고 비관세 장벽 해소에 기여	농식품업체 (수산물/연초류/비식품 제외)	해외인증 취득 및 연장에 소요되는 비용의 70% 지원 *2022년 지원내용 세부사항 별도문의	3월	aT충북지역본부 수출유통팀 043-902-9531
원산지증명서 발급	수출 상대국에서 자유무역협정(FTA)세율을 적용받기 위한 원산지증명서 발급	수출기업	수출물품이 협정별·품목별 원산지기준을 충족하는 경우 무료로 원산지증명서 발급	별도 문의	청주세관 043-717-5714 청주지원센터 043-720-2005
인증수출자 제도	수출자가 수출하는 물품에 대한 원산지관리 및 원산지증명 능력이 있음을 세관이 인증	수출기업	원산지증명 능력이 있다고 인정한 수출자에게 원산지증명서 발급권한 또는 첨부서류 제출 간소화 혜택 부여	수시	서울세관 수출입기업지원센터 02-510-1382
유엔 조달시장 진출 지원	유엔 조달시장 진출을 통한 국제조달시장 고도보 확보를 위해 조달컨설팅 기관을 활용하여 충북기업 입찰 경쟁력을 제고	중소·중견기업	유엔 조달시장 업체등록, 입찰 정보 모니터링, 입찰기업 입찰요건 지원, 입찰 종합 컨설팅(제안서 작성, 현장실사지원 등)	수시	충청북도 국제통상과 043-220-3481~6 청주상공회의소 043-229-2722~7
수출기업 해외지식재산권 등록 지원	지금 및 인력 부족 등으로 해외 지식재산권 획득에 어려움을 겪는 도내 중소기업의 해외지식재산권 창출을 지원하여 안정적인 해외 마케팅 활동 및 수출 경쟁력 제고	중소·중견기업	- 특허/실용신안 : PCT국제출원(300만원 이내/건), PCT 국내단계/개별국출원(500만원 이내/건) - 상표 : 마드리드/개별국출원(250만원 이내/건) - 디자인 : 헤이그/개별국출원(280만원 이내/건) - 해외출원 OA 대응지원 : 200만원 이내/건 - 해외출원 등록비용지원 : 300만원 이내/건 ※ 기업 당 총 지원금액 800만원 이내 및 총 지원건수 3건 이내(만원 이내/건)	수시	충청북도 국제통상과 043-220-3471~6 청주상공회의소 043-229-2733



수출기반 조성(인증, 원산지 확인, 특허, 통·번역)

사업명	사업개요	지원대상	지원내용	공고(신청)	문의처
수출기업 외국어통번역 지원	외국어 통역, 브로슈어 · 매뉴얼 · 계약서 등 자료 번역 지원	중소 · 중견기업	외국어 통번역비80%	2~3월	충청북도 국제통상과 043-220-3481~6 충청북도기업진흥원 043-230-9741~4
수출기업 외국어홍보 동영상 지원	홍보마케팅을 위한 촬영, 녹음, 편집, 번역 등을 거쳐 제작한 3~5분 내외 외국어 홍보동영상 제작 지원	중소 · 중견기업	촬영, 녹음, 편집, 번역 등 외국어 홍보 동영상 제작에 필요한 비용 지원	2월	충청북도 국제통상과 043-220-3471~6 한국무역협회 충북지역본부 043-236-1171~3
수출기업 외국어 카탈로그 지원	해외마케팅 바이어상담을 위한 필수 준비물인 기업별 외국어 카탈로그 인쇄물 제작 지원	중소 · 중견기업	디자인, 인쇄 등 카탈로그 제작에 소요되는 제반비용 80%	3월	충청북도 국제통상과 043-220-3471~6 한국무역협회 충북지역본부 043-236-1171~3
반응형 외국어 홈페이지 지원	기업별 모바일 및 PC 겸용 기업별 외국어 홈페이지 제작 지원	중소 · 중견기업	모바일 및 PC 겸용외국어 홈페이지 제작 지원	3월	충청북도 국제통상과 043-220-3481~6 한국무역협회 충북지역본부 043-236-1171~3
청주시해외지식 재산권 획득 지원	해외 수출 및 마케팅 활동 시 특허 · 상표 · 디자인 등 분쟁발생 사전 방지 및 중소기업 수출 경쟁력 강화 지원	청주 소재 중소기업 (10개사)	특허(PCT국제출원, 개별국출원), 상표, 디자인 개발, OA(Office Action:등록거절) 대응 지원 등(업체별 최대 500만원)	별도 문의	청주시 기업투자지원과 043-201-1442 청주상공회의소 043-229-2766
현지화 지원사업	주요 수출국 수출업체·수입바이어 통관애로 해소, 국가별 비관세장벽 대응을 통한 농식품 수출시장 개척 지원	농수산물 수출업체 및 수입바이어	라벨링 제작·등록 지원 및 상표권 출원지원 등	별도 문의	농식품 aT수출정보부 061-931-0871~2 수산물 aT수산임산물수출부 061-931-0853~4





온라인 마케팅

사업명	사업개요	지원대상	지원내용	광고(신청)	문의처
B2B 온라인 해외마케팅 지원	B2B 온라인 전문 무역사이트와 연계하여 전자카탈로그 작성·등록, 바이어 발굴, 거래제외서 작성 등 타깃마케팅 지원	중소·중견기업	전자카탈로그 제작, 플랫폼 등록, 타깃마케팅, 거래제외서 작성·발송, 화상상담 등 지원	2월	충청북도 국제통상과 043-230-3471~6 한국무역협회 충북지역본부 043-236-1171~3
트레이드 코리아 입점 및 마케팅지원	B2B 플랫폼인 트레이드코리아와 연계하여 상품관 구축, 바이어 발굴, 화상상담 등 지원	중소·중견기업	트레이드코리아 내 상품관 구축, 검색엔진 마케팅 및 홍보, 바이어 발굴 및 화상상담 등 지원	4월	충청북도 국제통상과 043-230-3471~6 한국무역협회 충북지역본부 043-236-1171~3
콤파스 입점 및 비즈니스 매칭 지원	해외 각국에 네트워크를 구축하고 있는 콤파스 플랫폼에 입점하여 수출기업의 제품을 홍보하고 수출 타겟 국가의 바이어를 발굴해 1:1 비즈니스 매칭을 지원	중소·중견기업	수출 타겟 국가의 시장 조사 및 시장성 분석 리포트 발행, 바이어 발굴 및 1:1 화상상담 진행 등	5월	충청북도 국제통상과 043-230-3471~6 청주상공회의소 043-229-2722~7
B2B 알리바바 플랫폼 입점 지원	세계 최대 B2B 온라인 플랫폼인 알리바바닷컴 기본등급 입점 및 계정운영 지원	중소·중견기업	플랫폼입점 및 바이어발굴	3월	충청북도 국제통상과 043-230-3471~6 충청북도기업진흥원 043-230-9741~4
B2C 해외쇼핑몰 입점 지원	수출기업의 해외소비자 대상 직수출 증대를 위하여 B2C 글로벌 e-마켓플레이스 입점 지원	중소·중견기업	쇼피, 아마존 등 B2C 글로벌 e-마켓플레이스 입점 및 온라인 판매 등 지원	2월	충청북도 국제통상과 043-230-3471~6 한국무역협회 충북지역본부 043-236-1171~3
온라인마케팅 전문가 활용 지원	온라인 마케팅 전문지식과 실무경력을 활용하여 제품의 경쟁력은 있으나 전담 인력 부재로 애로사항을 겪고 있는 충북기업을 대상으로 국내 및 해외 온라인 플랫폼을 활용한 수출기업의 온라인 마케팅 및 판매를 지원	중소·중견기업	계정(Seller) 및 제품(브랜드) 등록, 시장조사·적정 소비자 가격 선정, 상품 리스팅 및 상세페이지 최적화, 마케팅 지원, 실 판매대행 등	수시	충청북도 국제통상과 043-220-3481~6 청주상공회의소 043-229-2722~7
해외온라인 쇼핑몰 입점 및 판매 지원	온라인시장 소비 트렌드에 대응하여 수출기업의 비대면 수출판로 개척 및 유통채널 다각화 지원	청주 소재 중소기업 (15개사)	해외온라인 플랫폼(아마존US, 큐텐JP) 신규 입점 컨설팅 및 유망기업 판매 마케팅 지원	별도 문의	청주시 기업투자지원과 043-201-1442 청주상공회의소 043-229-2722
온라인 수출 플랫폼 사업	전문기업(수행기관)을 활용한 글로벌플랫폼별 입점교육 컨설팅, 테스트마케팅 및 유망기업 발굴 육성을 통해 중소기업의 온라인 수출 자생력강화 지원	지원제외 요건에 해당되지 않는 중소기업기본법 상 중소벤처기업	온라인수출 올인원, 온라인 거래 알선, 구매오피 사후관리 등	별도 문의	중진공 온라인수출처 055-751-9755, 9753
온라인 직접수출사업	전문기업(수행기관)을 활용한 글로벌플랫폼별 입점교육 컨설팅, 테스트마케팅 및 유망기업 발굴 육성을 통해 중소기업의 온라인 수출 자생력강화 지원	수출초보 중소벤처기업	교육, 상품 리스팅, 배송 프로세스 컨설팅, 테스트마케팅 등		중진공 온라인수출처 055-751-9755, 9753



온라인 마케팅

사업명	사업개요	지원대상	지원내용	공고(신청)	문의처
온라인 수출대행사업	글로벌쇼핑몰 판매경험이 풍부한 온라인수출 판매전문셀러를 활용하여 중기제품의 주요 시장별 온라인수출에 필요한 전과정 대행지원 (티몰, 쿠팡, 라쿠텐, n11, 와일드베리스 등)	수출초보 중소벤처기업	온라인플랫폼입점 및 판매지원 (상세내용 별도문의)	별도 문의	중진공 온라인수출처 055-751-9777, 9779
자사물 진출사업	해외에서 경쟁력이 검증된 제품을 제조·유통하는 중소기업이 자사쇼핑몰에서 온라인 수출을 직접 실행할 수 있도록 지원	수출초보 중소벤처기업	글로벌 자사물 육성에 필요한 비용 일부지원	별도 문의	중진공 온라인수출처 055-751-9778, 9763
온라인 전시관 운영	3D·AR 등 IT기술을 활용한 콘텐츠 제작 및 온라인전시관을 상설 운영하고 마케팅 및 온오프라인 수출상담과 연계지원	수출(희망) 중소벤처기업	콘텐츠 제작지원 및 공동마케팅(상세내용 별도문의)	별도 문의	중진공 온라인수출처 055-751-9757, 9752
온라인수출 공동물류사업	1. 중소기업과 물류사 간 물류중개를 통해 물류비 할인 및 할인 혜택 공유 2. 국내외 물류거점 도는 해외창고를 활용한 물류서비스 및 비용지원을 통해 중소기업 물류비 절감	전자상거래 수출 영위(예정) 중소기업	1. 물류비 상시할인 2. 물류서비스 및 물류거점 지원	별도 문의	중진공 고비즈코리아 02-2130-1486
tradeKorea를 통한 온라인 홍보	국내 대표 B2B 온라인 거래알선 사이트인 tradeKorea를 통해 국내기업과 해외기업의 매칭 지원	tradeKorea.com에 가입한 국내기업회원	바이어 DB 타겟마케팅, 해외비즈니스 매칭 서비스, 미니사이트 제작지원, 빅바이어와의 상시 거래알선 등	수시	한국무역협회 트레이드플렉스센터 1566-5114
Kmall24를 통한 B2C 해외판매 지원사업	해외 판매 전용 온라인쇼핑몰인 Kmall24를 통한 해외판매 지원사업	본사 소재지가 한국인 제조·유통 기업	전세계 소비자를 대상으로 상품 콘텐츠 홍보(다국어 지원), 간편 회원가입, 해외 PG 결제 수단 적용 등 해외 판매 최적화	수시	한국무역협회 트레이드플렉스센터 1566-5114
청주시 바이오 온라인 B2B 플랫폼 사업	청주시 소재 바이오헬스 기업의 해외 수출 증대 및 마케팅 역량 강화를 목적으로 온라인 전시관 구축, 콘텐츠 개발, 해외시장조사 및 수출마케팅 지원 등을 원스탑으로 제공하는 통합 마케팅 지원사업	청주시 소재 바이오헬스기업 10개사	- B2B 플랫폼 입점(온라인 전시관, 매칭시스템) 및 콘텐츠 제작지원 - 해외시장조사 및 수출마케팅, 온라인 수출상담회 지원	3월	청주시 기업투자지원과 043-201-1442 충북테크노파크 043-270-2233
충북농식품 글로벌 지원 수출 상담회	도내 우수 농식품 기업의 다양한 품목을 해외 바이어들에게 샘플 꾸러미로 사전 발송하여 새로운 판로 개척 및 수출 상담회 성과 극대화	도내 농식품 기업 80업체	온라인 비대면 수출상담회 샘플 발송, 홍보물 제작 홍보 전 등	6월, 7월 8월, 9월	재)충청북도기업진흥원 기업지원부 043-230-9745

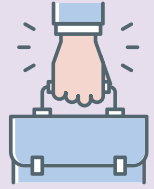

오프라인 마케팅(전시회, 상담회, 무역 사절단)

사업명	사업개요	지원대상	지원내용	공고(신청)	문의처																																																																																								
수출컨소시엄 사업	동일·유사·이업종별 컨소시엄을 구성하여 사전·사후 현장 밀착 지원을 통한 단계별 공동 해외시장 개척활동 지원 * 별첨 2 참조	(주관단체) 중소기업 협·단체, 민간 전문기업, 중소기업 지원 유관기관 등 (참여기업) 중소기업	사전시장조사, 현지파견, 사후 관리 등 단계별 소요되는 공통 비용의 70% 지원	주관단체별 수시모집	중소기업중앙회 무역촉진부 02-2124-3291~6																																																																																								
국제무역 전시회 총복공동관 운영	<table border="1"> <thead> <tr> <th>국제무역 전시회명</th> <th>시기</th> <th>공고</th> <th>기업수</th> <th>지원내용</th> <th>주관기관</th> </tr> </thead> <tbody> <tr> <td>홍콩 온라인 섬머소싱쇼</td> <td>3월</td> <td>2월</td> <td>10</td> <td rowspan="15">부스임차비, 물품운송비 등 사업 당 12백만원 이내</td> <td>충북기업진흥원</td> </tr> <tr> <td>하노이 온라인 베트남 엑스포</td> <td>4월</td> <td>2월</td> <td>12</td> <td>청주상공회의소</td> </tr> <tr> <td>광저우 춘계 수출입교역전</td> <td>5월</td> <td>3월</td> <td>12</td> <td>청주상공회의소</td> </tr> <tr> <td>동경 온라인 한국상품전</td> <td>6월</td> <td>3월</td> <td>10</td> <td>한국무역협회</td> </tr> <tr> <td>하얼빈 국제경제무역박람회</td> <td>6월</td> <td>4월</td> <td>10</td> <td>청주상공회의소</td> </tr> <tr> <td>상하이 일용품 및 가정용품박람회</td> <td>7월</td> <td>5월</td> <td>10</td> <td>청주상공회의소</td> </tr> <tr> <td>라스베가스 소비재박람회</td> <td>7월</td> <td>4월</td> <td>10</td> <td>한국무역협회</td> </tr> <tr> <td>인도네시아 한국상품전</td> <td>9월</td> <td>6월</td> <td>10</td> <td>한국무역협회</td> </tr> <tr> <td>광저우 추계 미용박람회</td> <td>9월</td> <td>별도 문의</td> <td>10</td> <td>중진공</td> </tr> <tr> <td>난닝 차이나아세안 엑스포</td> <td>9월</td> <td>7월</td> <td>10</td> <td>청주상공회의소</td> </tr> <tr> <td>방콕 코스모프루프 전시회</td> <td>9월</td> <td>별도 문의</td> <td>10</td> <td>중진공</td> </tr> <tr> <td>광저우 추계 수출입교역전(1기)</td> <td>10월</td> <td>6월</td> <td>8</td> <td>충북기업진흥원</td> </tr> <tr> <td>선전 국제선물용품박람회</td> <td>10월</td> <td>8월</td> <td>10</td> <td>청주상공회의소</td> </tr> <tr> <td>상하이 중국수입박람회</td> <td>11월</td> <td>2~3월</td> <td>10</td> <td>청주상공회의소</td> </tr> <tr> <td>광저우 추계 수출입교역전(3기)</td> <td>11월</td> <td>6월</td> <td>12</td> <td>한국무역협회</td> </tr> <tr> <td>두바이 건축박람회</td> <td>11월</td> <td>7월</td> <td>8</td> <td>청주상공회의소</td> </tr> </tbody> </table>					국제무역 전시회명	시기	공고	기업수	지원내용	주관기관	홍콩 온라인 섬머소싱쇼	3월	2월	10	부스임차비, 물품운송비 등 사업 당 12백만원 이내	충북기업진흥원	하노이 온라인 베트남 엑스포	4월	2월	12	청주상공회의소	광저우 춘계 수출입교역전	5월	3월	12	청주상공회의소	동경 온라인 한국상품전	6월	3월	10	한국무역협회	하얼빈 국제경제무역박람회	6월	4월	10	청주상공회의소	상하이 일용품 및 가정용품박람회	7월	5월	10	청주상공회의소	라스베가스 소비재박람회	7월	4월	10	한국무역협회	인도네시아 한국상품전	9월	6월	10	한국무역협회	광저우 추계 미용박람회	9월	별도 문의	10	중진공	난닝 차이나아세안 엑스포	9월	7월	10	청주상공회의소	방콕 코스모프루프 전시회	9월	별도 문의	10	중진공	광저우 추계 수출입교역전(1기)	10월	6월	8	충북기업진흥원	선전 국제선물용품박람회	10월	8월	10	청주상공회의소	상하이 중국수입박람회	11월	2~3월	10	청주상공회의소	광저우 추계 수출입교역전(3기)	11월	6월	12	한국무역협회	두바이 건축박람회	11월	7월	8	청주상공회의소	충청북도 국제통상과 043-220-3471~6 043-220-3481~6 충북기업진흥원 기업지원부 043-230-9741~4 청주상공회의소 국제통상팀 043-229-2722~7 한국무역협회 충북본부 070-7701-7764~5 중진공 충북본부 현장지원단 043-230-5361~4
	국제무역 전시회명	시기	공고	기업수	지원내용	주관기관																																																																																							
	홍콩 온라인 섬머소싱쇼	3월	2월	10	부스임차비, 물품운송비 등 사업 당 12백만원 이내	충북기업진흥원																																																																																							
	하노이 온라인 베트남 엑스포	4월	2월	12		청주상공회의소																																																																																							
	광저우 춘계 수출입교역전	5월	3월	12		청주상공회의소																																																																																							
	동경 온라인 한국상품전	6월	3월	10		한국무역협회																																																																																							
	하얼빈 국제경제무역박람회	6월	4월	10		청주상공회의소																																																																																							
	상하이 일용품 및 가정용품박람회	7월	5월	10		청주상공회의소																																																																																							
	라스베가스 소비재박람회	7월	4월	10		한국무역협회																																																																																							
	인도네시아 한국상품전	9월	6월	10		한국무역협회																																																																																							
	광저우 추계 미용박람회	9월	별도 문의	10		중진공																																																																																							
	난닝 차이나아세안 엑스포	9월	7월	10		청주상공회의소																																																																																							
	방콕 코스모프루프 전시회	9월	별도 문의	10		중진공																																																																																							
	광저우 추계 수출입교역전(1기)	10월	6월	8		충북기업진흥원																																																																																							
	선전 국제선물용품박람회	10월	8월	10		청주상공회의소																																																																																							
상하이 중국수입박람회	11월	2~3월	10	청주상공회의소																																																																																									
광저우 추계 수출입교역전(3기)	11월	6월	12	한국무역협회																																																																																									
두바이 건축박람회	11월	7월	8	청주상공회의소																																																																																									
※ 자세한 추진일정은 주관기관에 반드시 문의하여 주시기 바랍니다.																																																																																													
해외총복 우수상품전	해외 선호지역에서 전시회와 상담회를 병행한 총복 우수상품전시회를 개최하여 해외마케팅 활동 집중 지원	중소·중견기업	전시부스 임차비/장치비, 물품 운송비 등 일부 지원	4월	충청북도 국제통상과 043-230-3471~6 한국무역협회 충북지역본부 043-236-1171~3																																																																																								
1사 미니 무역사절단 운영	수출유망상품을 보유한 중소기업의 목표시장을 대상으로 시장조사, 바이어발굴 및 매칭, 샘플발송, 온-오프라인 무역상담 등 지원	중소·중견기업	상반기 온라인 무역상담, 하반기 대면 무역상담 지원	4월	충청북도 국제통상과 043-230-3471~6 한국무역협회 충북지역본부 043-236-1171~3																																																																																								
해외전시회 개별참가 지원	단체참가 무역전시회 이외의 해외 전문전시회에 개별적으로 참가하는 수출기업을 대상으로 부스임차료 지원	중소·중견기업	신청서 및 증빙서류 확인 후 부스임차료 일부 지원	별도 문의	충청북도 국제통상과 043-230-3471~6 한국무역협회 충북지역본부 043-236-1171~3																																																																																								

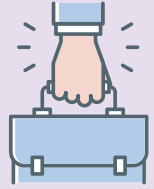

오프라인 마케팅(전시회, 상담회, 무역 사절단)

사업명	사업개요	지원대상	지원내용	공고(신청)	문의처																																															
해외바이어 개별초청 지원	해외마케팅사업 참가 이후 수출 계약 및 추가상담 등의 사유로 국내로 초청하는 해외바이어에 대한 소요경비 일부 지원	중소·중견기업	국내로 초청하는 해외 바이어에 대한 항공료, 체재비 등 일부 지원	별도 문의	충청북도 국제통상과 043-230-3471~6 한국무역협회 충북지역본부 043-236-1171~3																																															
수출유망품목 공동마케팅 지원	수출유망 전문품목의 수출확대를 위하여 시장조사, 전시홍보관 운영, 바이어 상담회 등 공동마케팅 활동 지원	도내 소비자, 화장품, 식품관련 기업 10업체	시장조사 및 바이어발굴, 공동 홍보물 제작, 공동 홍보전시관 운영, 바이어 상담회 개최, 사후관리 등	4월	충청북도 국제통상과 043-230-3481~6 충청북도기업진흥원 043-230-9741~4																																															
해외전략시장 통합마케팅 운영	해외전략시장을 대상으로 무역 사절단, 해외판촉전, 국제교류단 등을 종합적으로 포함한 통합사절단 파견	중소·중견기업	바이어발굴 및 섭외, 통역비	별도 문의	충청북도 국제통상과 043-230-3481~6 충청북도기업진흥원 043-230-9741~4																																															
국내 종합무역 상담회 운영	<table border="1"> <thead> <tr> <th>국제무역 전시회명</th> <th>시기</th> <th>공고</th> <th>기업수</th> <th>지원내용</th> <th>주관기관</th> </tr> </thead> <tbody> <tr> <td>상반기 종합무역상담회</td> <td>6월</td> <td>4~5월</td> <td>100</td> <td rowspan="8">바이어 발굴 및 섭외비 통역비</td> <td>충북기업진흥원</td> </tr> <tr> <td>하반기 종합무역상담회</td> <td>11월</td> <td>별도문의</td> <td>100</td> <td>충북기업진흥원</td> </tr> <tr> <td>오송화장품부티엑스포 무역상담회</td> <td>10월</td> <td>4~5월</td> <td>200</td> <td>충북기업진흥원 기업지원부</td> </tr> <tr> <td>과산유기농엑스포 무역상담회</td> <td>9월</td> <td>4~5월</td> <td>200</td> <td>충북기업진흥원</td> </tr> <tr> <td>신남방·신북방 사이버종합무역상담회</td> <td>4월</td> <td>별도 문의</td> <td>25</td> <td>KOTRA</td> </tr> <tr> <td>신성장산업 사이버 무역상담회</td> <td>9월</td> <td>별도 문의</td> <td>25</td> <td>KOTRA</td> </tr> <tr> <td>중화권 인플루언서 활용종합무역상담회</td> <td>10월</td> <td>6월</td> <td>20</td> <td>청주상공회의소</td> </tr> <tr> <td>전략산업 온라인 종합무역상담회</td> <td>11월</td> <td>별도 문의</td> <td>20</td> <td>충북TP</td> </tr> </tbody> </table> <p>※ 자세한 추진일정은 주관기관에 반드시 문의하여 주시기 바랍니다.</p>					국제무역 전시회명	시기	공고	기업수	지원내용	주관기관	상반기 종합무역상담회	6월	4~5월	100	바이어 발굴 및 섭외비 통역비	충북기업진흥원	하반기 종합무역상담회	11월	별도문의	100	충북기업진흥원	오송화장품부티엑스포 무역상담회	10월	4~5월	200	충북기업진흥원 기업지원부	과산유기농엑스포 무역상담회	9월	4~5월	200	충북기업진흥원	신남방·신북방 사이버종합무역상담회	4월	별도 문의	25	KOTRA	신성장산업 사이버 무역상담회	9월	별도 문의	25	KOTRA	중화권 인플루언서 활용종합무역상담회	10월	6월	20	청주상공회의소	전략산업 온라인 종합무역상담회	11월	별도 문의	20	충북TP
	국제무역 전시회명	시기	공고	기업수	지원내용	주관기관																																														
	상반기 종합무역상담회	6월	4~5월	100	바이어 발굴 및 섭외비 통역비	충북기업진흥원																																														
	하반기 종합무역상담회	11월	별도문의	100		충북기업진흥원																																														
	오송화장품부티엑스포 무역상담회	10월	4~5월	200		충북기업진흥원 기업지원부																																														
	과산유기농엑스포 무역상담회	9월	4~5월	200		충북기업진흥원																																														
	신남방·신북방 사이버종합무역상담회	4월	별도 문의	25		KOTRA																																														
	신성장산업 사이버 무역상담회	9월	별도 문의	25		KOTRA																																														
중화권 인플루언서 활용종합무역상담회	10월	6월	20	청주상공회의소																																																
전략산업 온라인 종합무역상담회	11월	별도 문의	20	충북TP																																																
해외충북 우수상품전	<table border="1"> <thead> <tr> <th>국제무역 전시회명</th> <th>시기</th> <th>공고</th> <th>기업수</th> <th>지원내용</th> <th>주관기관</th> </tr> </thead> <tbody> <tr> <td>수출유망상품 말레이시아 판촉전</td> <td>5월</td> <td>4~5월</td> <td>30</td> <td rowspan="6">수출상품 홍보 및 판촉</td> <td rowspan="6">충북기업진흥원</td> </tr> <tr> <td>수출유망상품 인도 판촉전</td> <td>6월</td> <td>별도문의</td> <td>30</td> </tr> <tr> <td>수출유망상품 필리핀 판촉전</td> <td>7월</td> <td>4~5월</td> <td>30</td> </tr> <tr> <td>수출유망상품 싱가포르 판촉전</td> <td>8월</td> <td>4~5월</td> <td>30</td> </tr> <tr> <td>수출유망상품 인도네시아 판촉전</td> <td>9월</td> <td>별도 문의</td> <td>30</td> </tr> <tr> <td>수출유망상품 홍콩 판촉전</td> <td>10월</td> <td>별도 문의</td> <td>30</td> </tr> </tbody> </table> <p>※ 자세한 추진일정은 주관기관에 반드시 문의하여 주시기 바랍니다.</p>					국제무역 전시회명	시기	공고	기업수	지원내용	주관기관	수출유망상품 말레이시아 판촉전	5월	4~5월	30	수출상품 홍보 및 판촉	충북기업진흥원	수출유망상품 인도 판촉전	6월	별도문의	30	수출유망상품 필리핀 판촉전	7월	4~5월	30	수출유망상품 싱가포르 판촉전	8월	4~5월	30	수출유망상품 인도네시아 판촉전	9월	별도 문의	30	수출유망상품 홍콩 판촉전	10월	별도 문의	30															
	국제무역 전시회명	시기	공고	기업수	지원내용	주관기관																																														
	수출유망상품 말레이시아 판촉전	5월	4~5월	30	수출상품 홍보 및 판촉	충북기업진흥원																																														
	수출유망상품 인도 판촉전	6월	별도문의	30																																																
	수출유망상품 필리핀 판촉전	7월	4~5월	30																																																
	수출유망상품 싱가포르 판촉전	8월	4~5월	30																																																
수출유망상품 인도네시아 판촉전	9월	별도 문의	30																																																	
수출유망상품 홍콩 판촉전	10월	별도 문의	30																																																	
찾아가는 수출상담회 및 현지화 지원	구매력 높은 현지 진성 바이어와 수출기업의 우수제품 및 기술을 전략적으로 매칭하여 수출경쟁력 강화 및 수출 확대	청주 소재 중소기업 (5개사 내외)	수출상담회 참가기업 품목에 맞는 맞춤형 시장조사 진행 및 현지 바이어 발굴·상담 ※ 현지 출장 불가 시, 비대면 수출상담회로 전환될 수 있음	별도 문의	청주시 기업투자지원과 043-201-1442 충북테크노파크 043-270-2233																																															

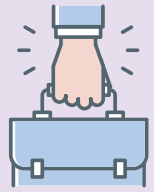

오프라인 마케팅(전시회, 상담회, 무역 사절단)

사업명	사업개요	지원대상	지원내용	공고(신청)	문의처																																																																																											
해외전시회 한국관 단체 참가 지원	국제 유명 전시회 및 신흥 유망 전시회에 공동으로 한국관을 구성하여 전시회 참가 * 별첨 3 참조	중소·중견기업	참가비(직접경비 70%), 편도 해상경비 100% 등	별첨 참조	KOTRA 해외전시팀 02-3460-7292																																																																																											
해외총복 우수상품전	해외에서 개최되는 전문전시회에 개별(독자)적으로 참가 시 부스임차비, 장치비, 편도 전시물품 운송비, 주최사 제공 마케팅비를 지원	중소·중견기업	선정 기업당 연간 최대 1회, 500만원 한도 내 실비지원 (사후정산)	별도 문의	KOTRA 해외전시팀 02-3460-7256																																																																																											
총복 무역사절단	<table border="1"> <thead> <tr> <th>사절단명</th> <th>파견지역</th> <th>파견기관</th> </tr> </thead> <tbody> <tr> <td rowspan="2">2022 서남아 소비재 전략</td> <td>벵갈루루</td> <td>3.14~3.17</td> </tr> <tr> <td>콜카타</td> <td>3.21~3.25</td> </tr> <tr> <td rowspan="2">2022 CIS 한국 소비재 무역사절단</td> <td>모스크바</td> <td>3.28~4.1</td> </tr> <tr> <td>울란바토르</td> <td>4.4~4.8</td> </tr> <tr> <td rowspan="2">2022 아시아 총복무역사절단</td> <td>알마티</td> <td>4.11~4.15</td> </tr> <tr> <td>마닐라</td> <td>4.4~4.8</td> </tr> <tr> <td rowspan="3">2022 중국 총복무역사절단</td> <td>홍콩</td> <td>4.18~4.22</td> </tr> <tr> <td>싱가포르</td> <td>4.25~4.29</td> </tr> <tr> <td>하얼빈</td> <td>4.4~4.8</td> </tr> <tr> <td rowspan="3">2022 한국 총복무역사절단</td> <td>우한</td> <td>4.11~4.15</td> </tr> <tr> <td>선양</td> <td>4.18~4.22</td> </tr> <tr> <td>청두</td> <td>4.25~4.29</td> </tr> <tr> <td rowspan="2">2022 한-안데스공동체 종합무역사절단</td> <td>리마</td> <td>4.18~4.22</td> </tr> <tr> <td>보고타</td> <td>4.25~4.29</td> </tr> <tr> <td rowspan="2">2022 한-중동 일반소비재 전략무역사절단</td> <td>이스탄불</td> <td>5.9~5.13</td> </tr> <tr> <td>암만</td> <td>5.16~5.20</td> </tr> <tr> <td rowspan="2">2022 K-goods 연계 전략무역사절단</td> <td>소피아</td> <td>5.16~5.20</td> </tr> <tr> <td>부쿠레슈티</td> <td>5.23~5.27</td> </tr> <tr> <td rowspan="2">2022 미국 온라인 플랫폼 활용 소비재 전문 무역사절단</td> <td>디트로이트</td> <td rowspan="2">5월~6월</td> </tr> <tr> <td>뉴욕</td> </tr> <tr> <td rowspan="2">2022 베트남 총복무역사절단</td> <td>달라스</td> <td rowspan="2">6월 상순</td> </tr> <tr> <td>호치민</td> </tr> <tr> <td rowspan="2">2022 2022 신남방 농식품 무역사절단</td> <td>하노이</td> <td rowspan="2">6월 중순</td> </tr> <tr> <td>다낭</td> </tr> <tr> <td rowspan="2">2022 2022 아프리카 소비재 전략무역사절단</td> <td>쿠알라룸푸르</td> <td rowspan="2">6월 하순</td> </tr> <tr> <td>자카르타</td> </tr> <tr> <td rowspan="2">2022 2022 북미 총복무역사절단</td> <td>요하네스버그</td> <td rowspan="2">6월 하순</td> </tr> <tr> <td>다레살람</td> </tr> <tr> <td rowspan="2">2022 2022 총복 농식품 오세아니아 무역사절단</td> <td>아비장</td> <td rowspan="2">8월 하순</td> </tr> <tr> <td>벤쿠버</td> </tr> <tr> <td rowspan="2">2022 2022 유럽 총복무역사절단</td> <td>토론토</td> <td rowspan="2">9월 중순</td> </tr> <tr> <td>오클랜드</td> </tr> <tr> <td rowspan="2">2022 2022 인도 총복통합사절단</td> <td>시드니</td> <td rowspan="2">10월 중순</td> </tr> <tr> <td>바르샤바</td> </tr> <tr> <td rowspan="2">2022 2022 K-Lifestyle in China</td> <td>부다페스트</td> <td rowspan="2">10월 하순</td> </tr> <tr> <td>첸나이</td> </tr> <tr> <td rowspan="2"></td> <td>뉴델리</td> <td rowspan="2">9월~10월</td> </tr> <tr> <td>암다바드</td> </tr> <tr> <td></td> <td>베이징</td> <td></td> </tr> <tr> <td></td> <td>상하이</td> <td></td> </tr> </tbody> </table>		사절단명	파견지역	파견기관	2022 서남아 소비재 전략	벵갈루루	3.14~3.17	콜카타	3.21~3.25	2022 CIS 한국 소비재 무역사절단	모스크바	3.28~4.1	울란바토르	4.4~4.8	2022 아시아 총복무역사절단	알마티	4.11~4.15	마닐라	4.4~4.8	2022 중국 총복무역사절단	홍콩	4.18~4.22	싱가포르	4.25~4.29	하얼빈	4.4~4.8	2022 한국 총복무역사절단	우한	4.11~4.15	선양	4.18~4.22	청두	4.25~4.29	2022 한-안데스공동체 종합무역사절단	리마	4.18~4.22	보고타	4.25~4.29	2022 한-중동 일반소비재 전략무역사절단	이스탄불	5.9~5.13	암만	5.16~5.20	2022 K-goods 연계 전략무역사절단	소피아	5.16~5.20	부쿠레슈티	5.23~5.27	2022 미국 온라인 플랫폼 활용 소비재 전문 무역사절단	디트로이트	5월~6월	뉴욕	2022 베트남 총복무역사절단	달라스	6월 상순	호치민	2022 2022 신남방 농식품 무역사절단	하노이	6월 중순	다낭	2022 2022 아프리카 소비재 전략무역사절단	쿠알라룸푸르	6월 하순	자카르타	2022 2022 북미 총복무역사절단	요하네스버그	6월 하순	다레살람	2022 2022 총복 농식품 오세아니아 무역사절단	아비장	8월 하순	벤쿠버	2022 2022 유럽 총복무역사절단	토론토	9월 중순	오클랜드	2022 2022 인도 총복통합사절단	시드니	10월 중순	바르샤바	2022 2022 K-Lifestyle in China	부다페스트	10월 하순	첸나이		뉴델리	9월~10월	암다바드		베이징			상하이		KOTRA 총복지원단 070-4185-6949
	사절단명	파견지역	파견기관																																																																																													
	2022 서남아 소비재 전략	벵갈루루	3.14~3.17																																																																																													
		콜카타	3.21~3.25																																																																																													
	2022 CIS 한국 소비재 무역사절단	모스크바	3.28~4.1																																																																																													
		울란바토르	4.4~4.8																																																																																													
	2022 아시아 총복무역사절단	알마티	4.11~4.15																																																																																													
		마닐라	4.4~4.8																																																																																													
	2022 중국 총복무역사절단	홍콩	4.18~4.22																																																																																													
		싱가포르	4.25~4.29																																																																																													
		하얼빈	4.4~4.8																																																																																													
	2022 한국 총복무역사절단	우한	4.11~4.15																																																																																													
		선양	4.18~4.22																																																																																													
		청두	4.25~4.29																																																																																													
	2022 한-안데스공동체 종합무역사절단	리마	4.18~4.22																																																																																													
		보고타	4.25~4.29																																																																																													
	2022 한-중동 일반소비재 전략무역사절단	이스탄불	5.9~5.13																																																																																													
		암만	5.16~5.20																																																																																													
	2022 K-goods 연계 전략무역사절단	소피아	5.16~5.20																																																																																													
		부쿠레슈티	5.23~5.27																																																																																													
	2022 미국 온라인 플랫폼 활용 소비재 전문 무역사절단	디트로이트	5월~6월																																																																																													
		뉴욕																																																																																														
	2022 베트남 총복무역사절단	달라스	6월 상순																																																																																													
		호치민																																																																																														
	2022 2022 신남방 농식품 무역사절단	하노이	6월 중순																																																																																													
		다낭																																																																																														
	2022 2022 아프리카 소비재 전략무역사절단	쿠알라룸푸르	6월 하순																																																																																													
		자카르타																																																																																														
2022 2022 북미 총복무역사절단	요하네스버그	6월 하순																																																																																														
	다레살람																																																																																															
2022 2022 총복 농식품 오세아니아 무역사절단	아비장	8월 하순																																																																																														
	벤쿠버																																																																																															
2022 2022 유럽 총복무역사절단	토론토	9월 중순																																																																																														
	오클랜드																																																																																															
2022 2022 인도 총복통합사절단	시드니	10월 중순																																																																																														
	바르샤바																																																																																															
2022 2022 K-Lifestyle in China	부다페스트	10월 하순																																																																																														
	첸나이																																																																																															
	뉴델리	9월~10월																																																																																														
	암다바드																																																																																															
	베이징																																																																																															
	상하이																																																																																															

※ 공고 등 자세한 추진일정은 주관기관에 반드시 문의하여 주시기 바랍니다.

수출기반조성

온라인마케팅

오프라인 마케팅

맞춤형 지원사업

수출활동지원

금융지원

수출컨설팅

수출전문인력양성

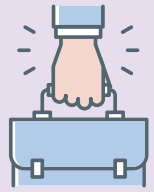

오프라인 마케팅(전시회, 상담회, 무역 사절단)

사업명	사업개요	지원대상	지원내용	공고(신청)	문의처
한류 활용 해외마케팅 지원	한류박람회 등 한류 활용 마케팅을 추진하여 국내 유망 중소기업의 해외시장 진출 확대 및 브랜드 제고	한류 기반 소비자 및 서비스 기업	한류박람회, 한류콘텐츠 연계 소비자 간접노출(PPL) 연계 및 해외유통망 입점·판촉 지원	별도 문의	KOTRA 소비재팀 02-3460-7739
글로벌 파트너링 (GP) 사업	국내 소재·부품·장비 분야 중소기업이 글로벌 기업의 밸류체인(GVC)에 진입할 수 있도록 지원	자동차, 항공, 기계·중장비, 조선기자재, 전력기자재, IT·전기전자 분야 산업군	산업별 Mapping 자료를 활용한 마케팅 활동 지원, 국내외 권역별·산업별 수출상담회 등	수시	KOTRA 제조산업팀 02-3460-7644
화상상담	코로나19 등 어려운 상황으로 인해 해외판로 개척에 애로가 있는 기업을 대상으로 바이어와 온라인 비대면 상담을 주선	중소·중견기업	해외바이어 발굴 및 화상상담 주선, 화상상담을 위한 통역 지원 등	수시	KOTRA 충북지원단 070-4185-6947
신남방 종합무역 사절단	내수기업 및 수출초보기업의 해외마케팅 지원	도내 중소기업	사전 시장조사, 바이어 섭외 및 상담 주선, 사절단 파견 및 종합무역상담 등을 지원함으로써 유력바이어 확보 지원	미정	한국무역협회 충북지역본부 043-236-1171
청주시 B2B 수출상담회	청주시 소재 수출 유망아이템을 보유하며, 수출상담회 참가를 희망하는 기업 중심 바이어와 1:1 비즈니스 수출상담회	청주시 소재 기업으로 수출 상담회 참가를 희망하는 기업	- 청주시 수출기업과 해외 바이어를 발굴하여 B2B 사이버 수출상담회 - 참가기업 수출아이템 관련 해외 바이어 발굴 및 1:1 매칭 - 전담 통역원 배치(1:1 수출상담 통역) - 해외바이어 및 참가기업 최종 확정 후 리스트 공유	7월	충북테크노파크 043-270-2239
충북 농식품 해외국제식품 박람회 참가지원	해외 식품박람회에 도내업체 참가지원으로, 해외바이어와의 수출상담 및 세계 농식품 트렌드 파악 기회제공	도내 농식품 중소기업 6업체	전시부스 및 장치 임차, 바이어 발굴 및 섭외 지원 등	4월중	(재)충청북도기업진흥원 기업지원부 043-230-9743
중국 교류지역 통합마케팅 지원	중국 우호교류지역과의 경제 교류사업을 추진함으로써, 상호 간 우호협력 증진 및 경제 발전 도모, 도내 중소기업에 해외 바이어와의 상담기회 제공 등 신규시작 개척 기회 제공	도내기업 식품, 화장품, 소비자재 등 10업체	국내 교류지역 박람회 부스참가비 및 장치비, 편도 운송비 등 기타 행정지원	2월 ~ 3월중	(재)충청북도기업진흥원 기업지원부 043-230-9743

수출기반조정

온라인마케팅

오프라인 마케팅

맞춤형 지원사업

수출활동지원

금융지원

수출 컨설팅

수출 전문인력 양성

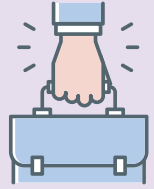

오프라인 마케팅(전시회, 상담회, 무역 사절단)

사업명	사업개요	지원대상	지원내용	공고(신청)	문의처
농식품 해외바이어 초청 수출상담회	유력 바이어와 온라인(화상) 상담을 통하여 글로벌 시장동향 및 트렌드 파악 기회 제공으로 중소기업의 수출경쟁력 제고	도내 농식품 60업체 / 해외바이어 중화권, 신남방 등 바이어 40업체	해외바이어와 도내 업체간 1:1 수출상담회, 해외 SNS 인플루언서 생방송 지원 등	7월	재)충청북도기업진흥원 기업지원부 043-230-9741
국제박람회 참가지원 (단체)	유망한 농식품기업이 국제적으로 개최되는 박람회에 참가할 수 있도록 지원하여 해외 바이어와 수출상담 기회 제공하고 한국 농식품 우수성 홍보하여 수출기반 조성	농림수산물축산식품 수출이 가능한 생산업체 또는 수출업체	한국관 내 1부스 제공 등 *세부사항 별도문의	별도 문의	aT신유통채널사업부 061-931-0985
국제박람회 참가지원 (개별)	유망한 농식품기업이 국제적으로 개최되는 박람회에 참가할 수 있도록 지원하여 해외 바이어와 수출상담 기회 제공하고 한국 농식품 우수성 홍보하여 수출기반 조성	농림수산물축산식품 수출이 가능한 생산업체 또는 수출업체	최대 500만원 1회 (지원비율 90%) 등 *세부사항 별도문의	별도 문의	aT신유통채널사업부 061-931-0985

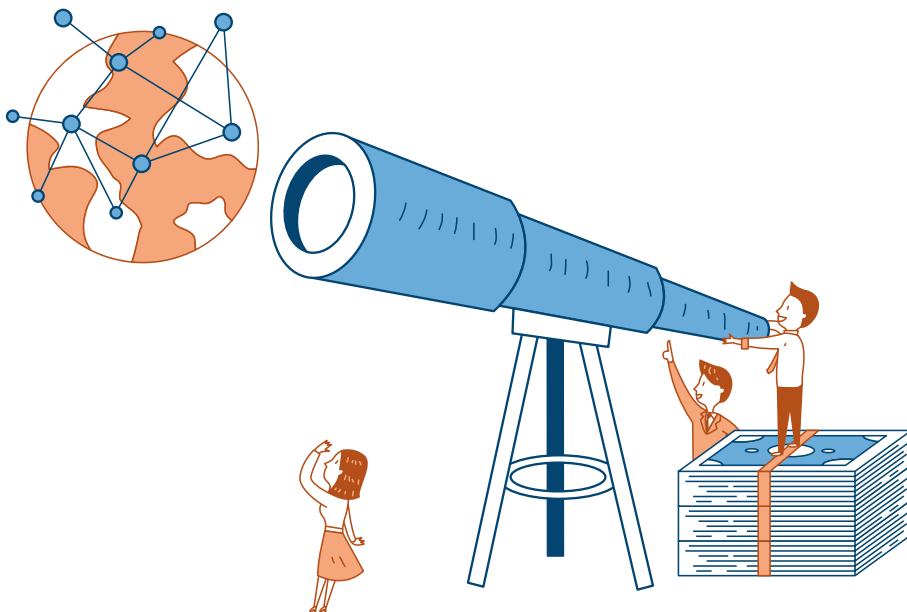

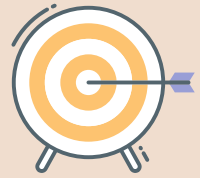

맞춤형 지원사업(바우처, 패키지, 집중 육성)

사업명	사업개요	지원대상	지원내용	공고(신청)	문의처												
수출바우처사업 (중기부)	내수·수출중소기업의 규모별·역량별 맞춤형 해외마케팅 서비스 지원을 통해 수출액 확대 및 수출 선도기업 육성	<ul style="list-style-type: none"> - 전년도 직접 수출실적에 따라 해외마케팅비용을 30~100백만원 한도 내 매출액에 따라 50~70% 차등 지원 <table border="1"> <thead> <tr> <th>세부사업명(지원대상)</th> <th>지원한도</th> </tr> </thead> <tbody> <tr> <td>내수기업 (전년도 직접수출 '0')</td> <td>30백만원</td> </tr> <tr> <td>수출초보기업 (전년도 직접수출 '10만불 미만')</td> <td>30백만원</td> </tr> <tr> <td>수출유망기업 (전년도 직접수출 '10~100만불 미만')</td> <td>50백만원</td> </tr> <tr> <td>수출성장기업 (전년도 직접수출 '100~500만불 미만')</td> <td>80백만원</td> </tr> <tr> <td>수출강소기업 (전년도 직접수출 500만불 이상)</td> <td>100백만원</td> </tr> </tbody> </table>	세부사업명(지원대상)	지원한도	내수기업 (전년도 직접수출 '0')	30백만원	수출초보기업 (전년도 직접수출 '10만불 미만')	30백만원	수출유망기업 (전년도 직접수출 '10~100만불 미만')	50백만원	수출성장기업 (전년도 직접수출 '100~500만불 미만')	80백만원	수출강소기업 (전년도 직접수출 500만불 이상)	100백만원	<ul style="list-style-type: none"> - 지원내용 : 디자인개발, 홍보·광고, 전시회, 국제 운송, 통·번역, 해외규격, 수출교육 등 13개 프로그램 	(정기) '21,12월 '22,4월 (자율) '22,5월	(내수, 초보, 유망) 중진공 충북지역본부 수출협력팀 043-230-5360, 5361 (성장, 강소) 충북중기청 수출지원센터 043-230-5327
세부사업명(지원대상)	지원한도																
내수기업 (전년도 직접수출 '0')	30백만원																
수출초보기업 (전년도 직접수출 '10만불 미만')	30백만원																
수출유망기업 (전년도 직접수출 '10~100만불 미만')	50백만원																
수출성장기업 (전년도 직접수출 '100~500만불 미만')	80백만원																
수출강소기업 (전년도 직접수출 500만불 이상)	100백만원																
수출바우처 사업 (산업부)	기업 분야 별 수요에 기반한 맞춤형 해외마케팅 서비스 지원을 통해 수출역량 강화	<table border="1"> <thead> <tr> <th>지원대상</th> <th>바우처 발급 한도</th> </tr> </thead> <tbody> <tr> <td>- 소재·부품·장비 분야 ① [진입] 수출액 10만불 미만 ② [발전] 수출액 10만불 이상</td> <td>① 2,000만원 ② 5,000만원~1억원</td> </tr> <tr> <td>- 5대 소비재 분야 ① [준비] ② [진출] ③ [확대]</td> <td>① 2,000만원 ② 4,000만원 ③ 5,500만원</td> </tr> <tr> <td>- 서비스 분야</td> <td>4,110만원</td> </tr> </tbody> </table>	지원대상	바우처 발급 한도	- 소재·부품·장비 분야 ① [진입] 수출액 10만불 미만 ② [발전] 수출액 10만불 이상	① 2,000만원 ② 5,000만원~1억원	- 5대 소비재 분야 ① [준비] ② [진출] ③ [확대]	① 2,000만원 ② 4,000만원 ③ 5,500만원	- 서비스 분야	4,110만원	<ul style="list-style-type: none"> - 소재·부품·장비 분야 ① [진입] 수출액 10만불 미만 ② [발전] 수출액 10만불 이상 - 5대 소비재 분야 ① [준비] ② [진출] ③ [확대] - 서비스 분야 	12월	KOTRA 수출바우처팀 02-3460-3425				
지원대상	바우처 발급 한도																
- 소재·부품·장비 분야 ① [진입] 수출액 10만불 미만 ② [발전] 수출액 10만불 이상	① 2,000만원 ② 5,000만원~1억원																
- 5대 소비재 분야 ① [준비] ② [진출] ③ [확대]	① 2,000만원 ② 4,000만원 ③ 5,500만원																
- 서비스 분야	4,110만원																
물류전용 수출 바우처 사업 (중기부)	글로벌 물류난에 따라 해상·항공 운임 등 수출 중소기업 대상 국제 운송비 지원	<ul style="list-style-type: none"> - 지원유형 : 일반물류 지원, 장기운송계약(HMM) 지원 <table border="1"> <thead> <tr> <th>구분</th> <th>세부내용</th> </tr> </thead> <tbody> <tr> <td>일반 물류지원</td> <td>해상·항공 운임 및 보험료 등 국제운송비 지원</td> </tr> <tr> <td>장기운송 계약지원</td> <td>국적해운선사(HMM)와 협업하여 북미 서안(LA, 롱비치) 중소기업 전용 선적공간 확보 및 국제운송비 지원</td> </tr> </tbody> </table>	구분	세부내용	일반 물류지원	해상·항공 운임 및 보험료 등 국제운송비 지원	장기운송 계약지원	국적해운선사(HMM)와 협업하여 북미 서안(LA, 롱비치) 중소기업 전용 선적공간 확보 및 국제운송비 지원	<ul style="list-style-type: none"> - 지원내용 : 전년도 직접 수출실적 규모에 따라 국고보조금 최대 1,400만원 지원(국고보조율 일괄 70%) 	(장기운송) '21,12월, (일반물류) '22,1월	충북중기청 수출지원센터 043-230-5327 중진공 수출바우처 지원센터 055-752-8580						
구분	세부내용																
일반 물류지원	해상·항공 운임 및 보험료 등 국제운송비 지원																
장기운송 계약지원	국적해운선사(HMM)와 협업하여 북미 서안(LA, 롱비치) 중소기업 전용 선적공간 확보 및 국제운송비 지원																

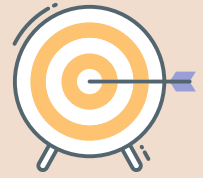

맞춤형 지원사업(바우처, 패키지, 집중 육성)

사업명	사업개요	지원대상	지원내용	공고(신청)	문의처
물류전용 수출 바우처 사업 (산업부)	물류비 지원으로 국내 중소 중견 기업의 물류애로를 해소	중소·중견기업	국제 운송비 (바우처로 제공: 1,000만원, 2,000만원 중 택 1)	12월 / 하반기 별도 공고	KOTRA 유망기업팀 02-3460-7445
충북 수출 바우처	우수제품 보유 도내 유망 중소·중 견기업을 발굴하여 기업 별 맞춤 형 해외 마케팅 지원	중소·중견기업	- 맞춤형 컨설팅 제공 * 코디네이터 배정 등을 통한 수출단계별 컨설팅 지원 - 수출 바우처 지급 : 기업별 최대 3,000만원 지급 (자부담 20% 포함) * 수출바우처 홈페이지 메뉴판 에서 13개 분야 7,000여개 서 비스 활용 가능	1-2월	KOTRA 충북지원단 070-4185-8446
KITA 수출 바우처 서비스	수출준비, 바이어 발굴 비용 일부 지원	무역협회 회비 완납 회원사	수출단계별로 회원사가 필요로 하는 서비스를 직접 선택하여 비용을 선집행한 후, 90% 환급 (자부담 10%) * 외국어 통번역 서비스는 100% 정산 가능	수시	한국무역협회 트레이드플랜터 1566-5114
글로벌 강소기업 지정사업	혁신성과 성장잠재력을 갖춘 수 출 중소기업을 발굴하여 수출 선 도기업으로 육성	직전년도 매출액 100~1,000억 & 직·간접수출 500만불이상 중소기업	해외마케팅 4년 2억 원 (연간 최대 1억원) 지역자율프로그램 3천만원 이내, 일부 R&D사업 우대, 보증 및 금융 지원 등 우대	1월	충북중기청 수출지원센터 043- 230-5374
수출유망 중소기업 지정사업	성장가능성이 높은 중소기업을 수출유망 중소기업으로 지정하 여 수출지원기관의 해외마케팅, 수출금융, 보증 등 우대 지원	전년도 수출실적 500만불 미만 중소기업 (간접수출 포함)	20개 수출 유관기관의 마케팅, 금융, 보증 등 우대	상·하반기	충북중기청 수출지원센터 043- 230-5374
수출두드림 기업 지정사업	수출 가능성이 높은 수출유망 소 상공인을 발굴하여 수출·소상공 인 지원기관의 우대지원을 통한 수출성장 도모	「소상공인 기본법」 제2조의 규정에 따 른 소상공인	중진공, 소진공, KOTRA, 지역 신용보증재단의 지원기관 사업 참여 시 우대	상·하반기	충북중기청 수출지원센터 043- 230-5374
수출창출기업 바우처 지원	수출바우처 플랫폼에 등록된 수 출기반조성, 수출마케팅 등 단계 별 수출지원 서비스 활용 지원	중소기업	수출바우처 서비스 활용	2월	충청북도 국제통상과 043-220-3471~6 KOTRA충북지원단 070-4185-8446

수출기반조성

온라인마케팅

오프라인 마케팅

맞춤형 지원사업

수출활동지원

금융지원

수출컨설팅

수출전문인력 양성

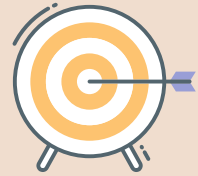

맞춤형 지원사업(바우처, 패키지, 집중 육성)

사업명	사업개요	지원대상	지원내용	공고(신청)	문의처
수출기업 글로벌 강소기업화	내수기업 및 수출 초보 기업 대상으로 수출역량 진단부터 수출계약 체결까지 단계별 수출기업화 서비스 활용 지원	연수출 100만달러 미만 중소기업	수출역량 진단부터 수출계약 체결까지 단계별 수출기업화 종합서비스 지원	2월	충청북도 국제통상과 043-220-3471~6 한국무역협회 충북지역본부 043-236-1171~3
충북 무역의날 기념행사 개최	무역의 날을 맞이하여 충북 수출 증대에 기여한 기업을 포상하고 유공자를 격려하는 기념식 개최	도내기업	수출유공 기업 포상	별도 문의	충청북도 국제통상과 043-220-3471~6 한국무역협회 충북지역본부 043-236-1171~3
중소기업 맞춤형 해외시장 개척 지원	기업별 맞춤형 현지화 전략수립을 통한 실효적 지원으로 해외시장 개척 및 수출 활성화 지원	청주 소재 중소기업 (8개사)	기업별 과업 선택 맞춤형 지원 -현지화 디자인 개발(포장디자인, 브랜드 리뉴얼 등) 및 상표 출원 지원 -해외 진출을 위한 시장 조사·분석, 해외유통채널 발굴 지원 등	별도 문의	청주시 기업투자지원과 043-201-1442 충북KOTRA지원단 070-4185-6949
KOTRA 수출마케팅 서비스 지원	중소기업의 수출활성화 및 목표시장 진출 확대를 위하여 KOTRA 해외무역관을 활용한 수출마케팅서비스 이용 지원	청주 소재 중소기업 (10개사 내외)	KOTRA 수출마케팅 서비스 (해외지사화, 해외시장조사, 해외비즈니스 출장, K-스튜디오) 참가비의 80% 지원	별도 문의	충북중기청 수출지원센터 043-230-5374
청주시 수출 농식품 포장재 제작비 지원	수출농가에 수출용 포장재 제작비 지원으로 수출 활성화 도모	수출실적이 있는 농가, 제조업체 (청주시 농산물수출 단지 우선지원)	1매/2,000원 이내	별도 문의	청주시 농식품유통과 043-201-2232
해외기술 교류사업	한국정부와 개도국 정부간(G2G) 협력사업으로써, 한국의 기술을 현지기업에 수출하여 국내기업의 해외진출과 수출을 촉진하는 사업	개도국 기업을 대상으로 기술수출을 희망하는 기업	별도문의	수시	중진공 글로벌사업처 055-751-9678
수출 인큐베이터	해외 주요 거점에 수출인큐베이터를 설치·운영하여 사무 공간, 현지 마케팅, 법률·자문 제공 및 조기 정착 등을 지원 (12개국 20개소 261개 독립사무실)	제조업, 서비스업, 도매업 영위 중소기업	임차료의 50~80% 컨설팅 및 행정지원 등	수시	중진공 글로벌사업처 055-751-9686

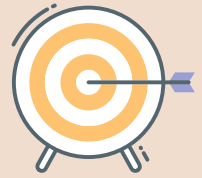

맞춤형 지원사업(바우처, 패키지, 집중 육성)

사업명	사업개요	지원대상	지원내용	공고(신청)	문의처
K-스타트업 센터	미국(시애틀), 인도(뉴델리), 스톡홀름, 싱가포르 등 세계적 혁신거점에 코리아스타트업 센터를 설치·운영 중으로 현지 VC, 글로벌 혁신기업과 협업을 통해 네트워킹, 마케팅, 오피스 등 지원(4개국 4개소 29개실)	해외진출이 준비된 벤처·스타트업 기업	현지 네트워킹, 마케팅, 회의실, 공유 오피스 지원 등	수시	중진공 글로벌사업처 055-751-9676
바이오의료 맞춤형 지원사업	국내 바이오·의료 분야에서 신시장 개척을 희망하는 기업 대상 맞춤형 해외 진출 지원 서비스를 제공	의료기기, 의약품, 백신, 병원 등 바이오·의료 전 분야 산업군	해외 로드쇼, 세미나 개최, 해외시장조사, 비즈니스 출장지원 등	수시	KOTRA 바이오의료팀 02-3460-7623
스타트업 해외진출 지원	스타트업의 해외투자 유치, 해외 기업과의 파트너십 구축, 신규수출을 위한 지원 사업을 통하여 글로벌 경쟁력 강화 및 성공적인 해외 진출을 지원	예비창업자 및 스타트업	해외 파트너(바이어, 투자자, VC 등) 발굴, 해외진출 로드맵 수립, 시장 조사, 해외 크라우드펀딩 및 오픈마켓(Amazon) 입점과 후속 바이어 발굴 등	수시	KOTRA 스타트업지원팀 02-3460-7368
수출형 소상공인 육성사업	수출을 희망하는 소상공인에게 1년간 KOTRA 국내외 네트워크를 활용하여 역량을 강화하고 수출을 지원	'소상공인 기본법' 제2조에 따른 소상공인	수출 멘토링, 수출 역량강화, 수출 마케팅 지원	별도 문의	KOTRA 수출기업화팀 02-3460-7541
수출인큐베이터 (BI) 사업	현지 KOTRA 무역관과 연계하여 해외 주요 거점도시에 사무공간을 제공하고, 정착지원서비스와 법률·회계 자문 등을 지원	중소기업	개별 사무공간(3~4평) 및 공동 회의실·창고 등 제공, 법률 및 회계 자문 등 지원, 현지진출기업의 조기 정착을 위한 행정지원	수시	KOTRA 유망기업팀 02-3460-7430
KITA 멤버십 카드	우대혜택이 풍부한 회원사 전용 기업카드 발급(신한카드, IBK기업은행, KB국민카드, 하나카드)	무역협회 회원사 전용	연간 사용실적에 따른 회비 대납, KITA 바우처 연 10만원 추가 제공 등 다양한 우대 혜택 제공	수시	한국무역협회 트레이드콜센터 1566-5114
무역의 날 포상 추천	수출 확대 및 해외시장 개척에 기여한 업체와 유공자를 대상으로 포상 추천	1년 내 (전년도 7월~당해연도 6월)에 각 탐 해당금액 이상 수출실적 달성 기업	수출의 탐(백만불, 천만불, 억불 등 총 44개종) 및 수출유공자(산업훈장, 산업포장, 표창 등) 포상	7~8월	한국무역협회 트레이드콜센터 1566-5114

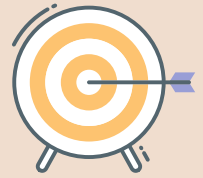

맞춤형 지원사업(바우처, 패키지, 집중 육성)

사업명	사업개요	지원대상	지원내용	공고(신청)	문의처
KITA 신규 회원사를 위한 DX 패키지 지원	수출기업의 디지털 전환 지원을 위해 관련 제휴서비스 1년 무상 제공	무역협회 신규 회원사 (기존 회원사는 제휴 할인가 적용)	전자계약 체결 및 보관, 그룹웨어 및 전자결재, 온라인 업무협업 툴, 경리/회계 프로그램 등을 제공하여 수출기업의 업무환경 혁신 지원	수시	한국무역협회 트레이드콜센터 1566-5114
충북수출상품 종합가이드 제작	도내 수출상품에 대한 홍보 책자를 제작하여 해외 바이어에 배포	도내 중소·중견기업	수출유공 기여어, 중국어 등 외국어로 도내 수출상품홍보 책자를 제작하여 해외 바이어에 배포업 포상	상반기	한국무역협회 충북지역본부 043-236-1171
수출새싹기업 지원사업	충북도내 수출유망기업을 대상으로 수출경쟁력을 제고하여 수출형 기업으로 전환·육성 지원	수출을 희망하는 충북주력 및 전후방 연관산업 중소기업 8개사 내외	- 기업당 18백만원 (1개사-컨소시엄 기준) - 타당성 및 시장조사, 유통채널 입점대행, 해외인증, 전시회, 바이어미팅, 샘플발송 등 기업 수요 맞춤형 수출종합 지원 패키지 지원	3월	충북테크노파크 043-270-2215
국가혁신 클러스터 (비R&D) 사업 (글로벌 연계)	국가혁신융복합단지 입주기업을 대상으로 글로벌 선도기업 도약을 위한 성장단계별 기업지원	충북 국가혁신 융복합단지내에 본사, 공장, 연구소 (기업부설연구소) 등이 소재한 지능형첨단부품 산업 관련 제조기업	- 해외 거래선과 수출계약을 목적으로 해외영업, 상담회, 해외인증, 해외전시회, 샘플발송, 기타자율프로그램 등 지원 - 세계 최대 B2B 온라인 무역 플랫폼인 알리바바닷컴 입점, 스토어 개설, 스토어 디자인 및 최적화, 온라인 수출상담회 등 종합지원	5월	충북테크노파크 043-270-2216
김치수출 세계화 사업	코로나19 장기화로 건강식품에 대한 관심 고조 및 김치의 코로나 바이러스 억제효과 검증으로 한 국산 김치 수출 성장세가 지속됨에 따라 수출전략상품으로써 김치 수출 기반 조성 필요	도내 농식품 기업 15개	홍보전 개최, 샘플 발송홍보물 제작, 사전 언론 홍보 등	6월, 8월	재)충청북도기업진흥원 기업지원부 043-230-9745
농식품 수출 자생력 강화 지원사업	농식품 수출업체의 수출 초기 진입 및 해외 네트워크 강화 도모	도내 소재 농식품 수출업체	중국 및 신시장 개척 수출통관·검역비용 및 해외인증 통합 지원비용, KOTRA 해외지사화 사업 참여비 지원	2월	충청북도기업진흥원 043-230-9753

수출기반조성

온라인마케팅

오프라인마케팅

맞춤형 지원사업

수출활동지원

금융지원

수출컨설팅

수출전문인력양성

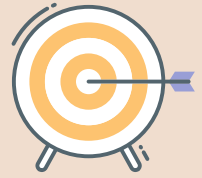

맞춤형 지원사업(바우처, 패키지, 집중 육성)

사업명	사업개요	지원대상	지원내용	공고(신청)	문의처
선도유지제 지원사업	선도유지제 활용을 통한 품위 유지로 신선농식품 수출경쟁력 확보	농식품 수출업체 및 수출농가 (신선농산물, 화훼류 및 김치)	선도유지제 구입비용의 90% 지원 *2022년 지원내용 세부사항 별도문의	별도 문의	aT충북지역본부 수출유통팀 043-902-9531
안전성검사비 지원사업	국내 생산단계부터 안전성 확보를 위해 수출농가 및 수출업체에 잔류농약 및 식품위생 검사비를 지원하여 수출환경 조성	농식품 수출업체 및 수출농가 (수산물/임산물/연초류 제외) 최근 3년(연속) 농식품 수출실적이 있는 중소·중견기업	검사비 90% 지원 *2022년 지원내용 세부사항 별도문의	별도 문의	aT충북지역본부 수출유통팀 043-902-9531
우수농식품 패키지 지원	농식품 수출업체의 역량별 필요 서비스에 대한 3단계 패키지 지원	의료기기, 의약품, 백신, 병원 등 바이오·의료 전 분야 산업군	업체당 총 사업비의 80~70% (자부담 20~30%)*2022년 지원내용 세부사항 별도문의	별도 문의	aT기업육성부 061-931-0863

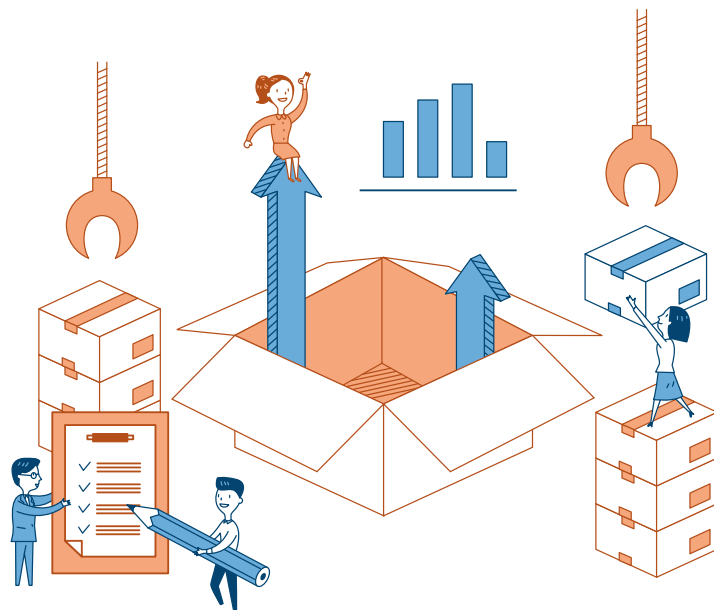



수출활동 지원(물류, 통관·관세, 해외시장 개척)

사업명	사업개요	지원대상	지원내용	공고(신청)	문의처
기업인 격리면제	중요한 사업상의 목적 등 긴급·불가피한 입국 시 기업인의 코로나 19 격리 면제를 지원	중소기업	코로나19 격리면제서 발급	수시	충북중기청 수출지원센터 043-230-5371
브랜드K 육성관리	브랜드 인지도 부족으로 해외 판로개척에 애로를 겪는 우수 중소기업 제품을 국가대표 공동 브랜드인 '브랜드K'로 선정하여 해외 시장 개척 지원	중소기업	국가대표 공동브랜드인 '브랜드K, 로고(상표) 사용, 홍보 마케팅 지원 등	1월	중소기업유통센터 브랜드K 지원팀 02-6678-9311 ~ 5
해외통관애로 지원	국내 정상수출품에 대해 상대수입국의 통관과정에서 발생하는 통관애로해소 지원	수출기업	해외통관 애로사항 신속 대응 및 해소방안 마련	수시	청주세관 043-717-5714 서울세관 수출입기업지원센터 02-510-1382
수입 부가가치세 납부유예제도	수입 시 납부하는 부가가치세를 세무서에 부가가치세 정산 신고할 때까지 납부를 유예하여 납세 부담을 완화	수출실적이 있는 중소·중견 제조기업	수입 시 납부하는 부가가치세를 세무서에 부가가치세 정산 신고할 때까지 납부를 유예하여 납세 부담을 완화	수시	청주세관 043-717-5744
관세환급제도	수출용 원재료를 수입하는 때에 납부했거나 납부할 관세 등을 수출자 또는 수출물품 생산자에게 되돌려주어 기업의 자금부담 완화	수출실적이 있는 중소제조기업	수출용 원재료를 수입하는 때에 납부했거나 납부할 관세 등을 수출자 또는 수출물품 생산자에게 되돌려주어 기업의 자금부담 완화	연중 (수출신고일로부터 2년 이내)	청주세관 043-717-5733
HS국제분쟁 신고센터	외국과 한국 사이에 수출입 통관과정 중 발생하였거나 발생할 우려가 있는 HS 품목분류에 대한 분쟁 또는 애로 해소 지원	HS품목분류에 대한 분쟁 또는 애로를 겪고 있는 모든 수출기업	해외에 우리나라 상품을 수출하는 기업이 외국세관으로부터 부적절한 HS 품목분류 결정 받은 경우 품목분류 컨설팅 제공	수시	HS국제분쟁 신고센터 042-714-7539 / 7522
수출입화물 검사비용 지원	선박으로 운송되는 수출입 컨테이너 화물 중 세관검사 대상으로 선별된 화물로서, 검사과정에서 발생하는 비용 지원	중소·중견 수출입 기업	관리대상화물, 부도직통관화물, 적재지검사수출화물, 신고지검사 수출화물로 선별되어 검사장소까지 발생하는 운송료, 상·하차료, 적·출입료 지원	검사등록 다음날부터 60일 내	서울세관 수출입기업지원센터 02-510-1382
수출입물류 지원	선복 부족과 운임 급등 등 물류대란으로 어려움을 겪고 있는 수출입기업에 물류·세정 지원	수출입기업	물류지원(인천공항 계류장 내 보관창고 사용, 원하는 장소에서 검사 실시 등) 및 세정지원(수출이행기간 자동 연장승인, 납부기한 연장 등)	수시	서울세관 수출입기업지원센터 02-510-1382



수출활동 지원(물류, 통관·관세, 해외시장 개척)

사업명	사업개요	지원대상	지원내용	공고(신청)	문의처
코로나19 통관애로 지원	코로나19 장기화에 따라 피해를 입은 수출입기업을 다방면으로 지원	코로나19 피해기업	24시간 신속 통관, 관세 납부기한 연장, 분할납부, 당일 관세 환급, 관세조사 유예	수시	청주세관 043-717-5714 서울세관 수출입기업지원센터 02-510-1382
KOTRA 수출 마케팅서비스 활용 지원	코트라 무역관을 활용한 해외지사화, 해외시장조사, 해외세일즈 출장 등 해외시장진출 서비스 활용 지원	중소·중견기업	서비스 활용비	3월	충청북도 국제통상과 043-230-3481~6 KOTRA충북지원단 070-4185-6949
해외거점지역 에이전트활용 지원	전세계 주요 수출 유망지역의 에이전트를 활용하여 맞춤형 유력 바이어 발굴 및 수출마케팅 지원	중소·중견기업	맞춤형 시장조사, 유력바이어 섭외 및 화상상담 등 지원	3월	충청북도 국제통상과 043-230-3481~6 한국무역협회 충북지역본부 043-236-1171~3
국제특송 해외물류비 지원	충청지방우정청과 제휴하여 무역서류 및 샘플 발송 등 수출절차 진행에 필요한 EMS 해외물류비 일부 지원	중소·중견기업	EMS 해외물류비 50%	수시	충청북도 국제통상과 043-220-3471~6 충청북도기업진흥원 043-230-9754
수출 공동물류 창고 활용 지원	공동물류창고를 마련하여 보관료, 상하차 비용, 재고관리 비용 등 활용비용 지원	중소·중견기업	참가업체 당 월 최대 40 팔레트 상한, 보관료·랙 상하차비, 컨테이너 적축료 지원	별도 문의	충청북도 국제통상과 043-220-3481~6 청주상공회의소 043-229-2722~7
FTA원산지 확인서 사전확인 지원	FTA 원산지 확인서의 신뢰성 확보를 위하여 관세사의 서류 검토 및 확인 등 관련 비용 지원	중소·중견기업	원산지확인서 관련 제출서류 검토, 현장지도(컨설팅) 및 관련 서류 등 작성 안내를 통한 원산지 판정 실시	수시	충청북도 국제통상과 043-220-3481~6 청주상공회의소 043-229-2722~7
청주시 수출물류비 지원사업	농식품 수출에 소요되는 물류비용 일부를 지원하여 농가 및 농식품제조업체 수출확대	청주시에서 농식품을 수출한 농가, 제조업체, 수출업체	수출물량에 따라 표준물류비의 10%이내	별도 문의	청주시 농식품유통과 043-201-2232
해외지사화	해외에 지사를 설치할 여력이 부족한 중소, 중견기업의 현지 지사 역할을 대행하여 수출 및 해외 진출 지원 *시장조사, 바이어발굴, 출장지원, 현지투자지원 등	해외진출 희망 중소벤처기업	연간 350만원~1950만원	별도 문의	중진공 충북지역본부 수출협력팀 043-230-5360, 5361



수출활동 지원(물류, 통관·관세, 해외시장 개척)

사업명	사업개요	지원대상	지원내용	공고(신청)	문의처
수입자 신용조사	코로나19 장기화에 따라 피해를 입은 수출입기업을 다방면으로 지원	코로나19 피해기업	24시간 신속 통관, 관세 납부기한 연장, 분할납부, 당일 관세 환급, 관세조사 유예	수시	청주세관 043-717-5714 서울세관 수출입기업지원센터 02-510-1382
KOTRA 수출 마케팅서비스 활용 지원	K-SURE의 해외지사 및 전세계 신용조사기관을 통해 정보를 조사한 후 신청인에게 신용조사 보고서를 제공하는 서비스	공사 사이버영업점 회원	수출지원을 위해 저렴한 신용조사 수수료 책정 및 지원. 단, 보고서 종류(요약, Full Report 등)에 따라 수수료 상이	수시	한국무역보험공사 고객센터 1588-3884 한국무역보험공사 충북지사 043-236-1301~4
해외 지사화 사업	해외에 지사를 설치할 여력이 부족한 기업의 현지 지사 역할을 대행하여 수출 및 해외 진출을 지원	중소·중견기업	기초 시장조사, 잠재바이어 조사, 홍보자료 현지어 번역, 수출성약 지원, 전시·상담회 참가 지원, 물류통관 자문, 출장 지원, 현지법인 설립 지원, 기술수출(제휴), 글로벌 밸류체인 진출, 조달진출 등	3월	KOTRA 유망기업팀 02-3460-7439 KOTRA 충북지원단 070-4185-8444
해외공동물류 센터사업	해외 현지에 독자적으로 물류센터를 구축하기 어려운 업이 현지 KOTRA 협력 물류회사의 창고를 공동으로 이용	중소·중견기업	해외 현지창고 보관, 입출고, 포장, 배송, 반품, 통관, 수입대행 등 풀필먼트 및 수출마케팅 서비스	공고 12월 / 자부담 서비스는 9월까지 신청 가능	KOTRA 유망기업팀 02-3460-7426
서비스 해외거점 지원사업	서비스 분야의 해외시장 진출을 위해 전담직원을 통해 현지 시장조사, 파트너 발굴, 법인설립, 전시회 참여, 비즈니스 미팅 등을 지원	교육, 프랜차이즈, 금융 등 성장가능성이 높은 서비스 분야 중소·중견기업	서비스 거점 무역관 1:1 매칭지원, 파트너 발굴, 현장(출장)지원, 시장조사, 기업별 요청사항 처리 등	수시	KOTRA 지식서비스팀 02-3460-7609
세계일류상품 육성사업	수출 품목의 다양화를 통한 미래 성장동력 확보를 위해 세계일류상품과 생산기업을 선정	제조 또는 서비스 업종 기업	세계일류상품 로고 사용 지원, 해외 홍보 및 마케팅 사업, 수출상담회, 중견기업 글로벌 지원사업 선정 우대 등	5~7월	KOTRA 강소중견기업팀 02-3460-7233
해외시장조사	KOTRA 해외무역관을 통해 해외 잠재 바이어 파트너 발굴, 시장동향, 원부자재 공급선 조사 등 타겟 시장에 대한 정보를 조사하여 제공	중소·중견 수출입 기업	사업파트너 연결지원, 항목별 시장조사, 원부자재공급선 조사, 해외수입업체 연락처 확인 등	수시	KOTRA 해외진출상담센터 1600-7119



수출활동 지원(물류, 통관·관세, 해외시장 개척)

사업명	사업개요	지원대상	지원내용	공고(신청)	문의처
APEC 기업인 여행카드 (ABTC) 발급	APEC 19개국을 비자 없이 출입할 수 있는 카드 발급 지원	연간 수출입실적 또는 해외 직접 투자액이 10만 달러 이상인 기업 등	APEC 가입 19개국 공항내의 전용 수속레인을 통해 신속한 출입국을 보장	수시	한국무역협회 트레이드콜센터 1566-5114
해외지사 설치인증	수출업체의 해외 영업활동 활성화를 위한 해외지사 설치 인증 추천	해외진출 희망하는 중소·중견기업	기업의 해외지점 또는 해외사무소를 설치하고자 하는 경우, 해당 기업의 외화획득의 전망 등을 검토 및 심사하여 한국무역협회가 설치 필요를 인증해주는 추천제도	수시	한국무역협회 충북지역본부 043-236-1171
무역분야 외국인 사증 (VISA) 발급 추천	외국인력 고용이 필요한 무역업체에 사증 발급 추천	전년도 수출실적 10만달러 이상인 무역업체	무역분야 외국인 고용을 위해 기업이 비자 발급을 지원하고자 할 때 한국무역협회가 사증 (visa) 발급 필요를 인증해주는 추천제도	수시	한국무역협회 충북지역본부 043-236-1171
청주시 수출기업 해외물류비 지원사업	수출입 계약체결 과정 중 발생하는 국제특송 운송비 지원, 중소기업의 해외 물류비 부담 해소	청주시 소재 중소수출기업 20개사	- 1개사당 최대 2,000천원 내 외 지원 - 단일 또는 다수 건의 항공·선박 국제운송비 80% 지원 - 부가세 및 보험료 제외한 순수화물 운송 관련 물류비용만 지원	9월	청주시 기업투자지원과 043-201-1442 충북테크노파크 043-270-2233
농식품 수출물류비 지원사업	포장·운송 등 물류비의 부담이 큰 농식품 수출 시 물류비를 일부 지원하여 농식품 수출활성화 및 농가소득 증대 도모	최근 1년 이내의 단일 부류 수출액 FOB 10만불 이상인 수출자	수출물량(kg)×표준물류비 5% 이내 지원	별도 문의	aT충북지역본부 수출유통팀 043-902-9531
샘플통관 운송비 지원사업	해외 신규시장 개척 및 바이어 발굴을 위한 샘플 제공 및 시험수출에 소요되는 통관·운송비를 지원하여 잠재적 수출시장 확대 도모	농식품 수출업체	해외 바이어 대상 샘플 제공 운송 통관비의 80% 지원	별도 문의	aT충북지역본부 수출유통팀 043-902-9525



금융지원(자금, 보증, 보험)

사업명	사업개요	지원대상	지원내용	공고(신청)	문의처
신시장 진출 지원 자금	중소기업이 보유한 우수 기술·제품의 글로벌화 촉진 및 수출 인프라 조성을 위한 수출품 생산비용, 생산설비 자금을 지원하여 수출 중소기업을 육성	중소기업기본법상 중소기업 *지원제외대상 별도문의	*내수기업의 수출기업화 사업 : 연간 5억원 이내 *수출기업의 글로벌화 사업 : 연간 20억원 (운전자금은 10억원)이내	수시 (예산소진시 까지)	중진공 충북지역본부 수출협력팀 043-230-5360, 5361
수출신용보증 (선적전)	수출기업이 수출물품을 제조, 가공하거나 조달할 수 있도록 금융기관으로부터 자금을 대출받을 때 K-SURE가 연대보증하는 제도	신용상의 문제가 없는 수출기업	수출기업이 금융기관으로부터 무역금융 및 기타 수출자금 등을 대출받을 때 공사가 수출기업 신용을 보강하기 위해 보증서를 발급	수시	한국무역보험공사 고객센터 1588-3884 한국무역보험공사 충북지사 043-236-1301~4
수출신용보증 (선적후)	수출기업이 수출계약에 따라 물품을 선적한 후 금융기관이 환어음 등의 선적서류를 근거로 수출채권을 매입하는 경우 K-SURE가 연대보증하는 제도	신용상의 문제가 없는 수출기업	금융기관이 수출채권 매입 시, 담보로서 기능하는 상품으로, 단기수출보험 연계 의무화를 통하여 수입자의 대금 미결제 위험으로부터 수출기업을 보호	수시	한국무역보험공사 고객센터 1588-3884 한국무역보험공사 충북지사 043-236-1301~4
수출신용보증 (포괄매입)	수출기업이 수입자 제한 없이 수출이행 서류를 근거로 금융기관으로부터 매입외한 대출을 받은 후, 대출만기에 상환하지 못하는 경우 공사가 은행에 손실을 보상하는 제도	신용상의 문제가 없는 수출기업	수입자 제한이 없는 보증으로, 수출기업이 수출신용보증(포괄매입) 보증서 1개로 모든 수입자에 대해서 매입외한 대출을 받을 수 있도록 이용절차를 간소화	수시	한국무역보험공사 고객센터 1588-3884 한국무역보험공사 충북지사 043-236-1301~4
수출신용보증 (온라인다이렉트 보증)	수출신용보증(선적전)의 약관 및 약정서를 활용하지만 보증서 신청부터 대출까지 공사 및 은행 영업점 방문 없이 모바일을 통해 진행되는 신속·간편 비대면 보증 제도	신용상의 문제가 없는 수출기업	수출초보 중소기업이 (주)신한은행의 "신한 온라인 다이렉트 수출보증대출" 상품을 선택하여 자금을 대출받을 때 K-SURE가 연대보증하는 제도	수시	한국무역보험공사 고객센터 1588-3884 한국무역보험공사 충북지사 043-236-1301~4
단기수출보험 (선적후)	수출자가 수출대금 결제기간이 2년 이하의 수출계약을 체결하고 수출물품 선적 후, 수입자(L/C거래의 경우 개설은행)로부터 수출대금을 받을 수 없게 된 때에 입게 되는 손실을 보상하는 제도	신용상의 문제가 없는 수출기업	특정수입자와의 수출거래와 관련하여 책정한다 내 보험가입 가능한 증권 발급	수시	한국무역보험공사 고객센터 1588-3884 한국무역보험공사 충북지사 043-236-1301~4



금융지원(자금, 보증, 보험)

사업명	사업개요	지원대상	지원내용	공고(신청)	문의처
단기수출보험 (다이렉트)	별도의 수입자 신용조사 없이 수출신고 건별로 수출보험에 가입하고 해당 수출거래에 대한 대금 미회수위험을 담보하는 비대면 소액 간편 보험제도	신용상의 문제가 없는 수출기업	기존 단기수출보험 이용 시, 대상 수입자별 신용조사 및 한도 심사, 수출통지 등 일련의 절차가 필요하나, 해당 상품 이용 시에는 간소화된 절차 및 저렴한 보험료로 보험 이용 가능	수시	한국무역보험공사 고객센터 1588-3884 한국무역보험공사 충북지사 043-236-1301~4
단기수출보험 (중소plus+) 다이렉트플러스	별도의 수출통지 절차나 수입자 신용조사 없이 보험계약기간동안 발생한 보험계약자의 모든 정상 수출거래에 대한 대금 미회수위험을 담보하는 비대면 간편 보험제도	연간 직수출실적 미화 U\$50백만불 이하이고, 공사가 정한 이용요건에 부합하는 중소기업	-기존 단기수출보험 이용 시, 대상 수입자별 신용조사 및 한도심사, 수출건별 통지 등 일련의 절차가 필요하나, 해당 상품 이용 시에는 간소화된 절차 및 저렴한 보험료로 보험 이용이 가능 -수입자 수의 제한 없이 보험 계약기간(1년)동안 발생한 보험계약자의 모든 정상 수출거래에 대해 일괄 담보	수시	한국무역보험공사 고객센터 1588-3884 한국무역보험공사 충북지사 043-236-1301~4
단체보험	기존 단기수출보험(중소중견 Plus+보험)에 단체보험 개념을 도입, 지자체 등 지원기관 또는 단체(협회 등)를 보험계약자로, 그 단체의 구성원을 피보험자로 하여 별도의 통지절차 없이 피보험자의 모든 수출거래에 대한 대금 미회수위험을 담보하는 제도	수출실적 기준을 충족하는 중소기업	-지자체 또는 단체(협회 등)가 보험료 전액 지원 -별도의 통지절차나 수입자신용조사 없이 보험기간동안 발생한 피보험자의 정상 수출거래에 대한 대금 미회수위험 담보 (연간 보험책임금액 U\$5만 이내)	수시	한국무역보험공사 고객센터 1588-3884 한국무역보험공사 충북지사 043-236-1301~4
환변동보험	수출 또는 수입을 통해 외화를 획득 또는 지급하는 과정에서 발생할 수 있는 환차손익을 제거, 사전에 외화금액을 원화로 확정하여 환율변동에 따른 위험을 헷지(Hedge)하는 제도	신용상의 문제가 없는 수출기업	계약이행관련 증거금 또는 담보 제공 없이 저렴한 보험료만으로 이용 가능	수시	한국무역보험공사 고객센터 1588-3884 한국무역보험공사 충북지사 043-236-1301~4
수입보험	선금금 미회수위험 또는 자원 수입에 필요한 자금 대출 후 대출금 미회수시 발생하는 손실을 보상하는 제도	신용상 문제가 없는 국내수입자 및 수입계약 상대방	공사가 인정하는 주요 전략물자, 시설재 등에 대한 수입거래 시 지원	수시	한국무역보험공사 고객센터 1588-3884 한국무역보험공사 충북지사 043-236-1301~4
중소기업 수출보험료 지원사업 (충청북도)	국제 무역거래에 따른 수출기업의 각종 위험부담을 해소를 위한 무역보험료 지원	충북도 내 중소기업	단기성보험, 수출신용보증, 환변동보험(옵션형 및 수입환변동보험 제외) 등	수시	충청북도 국제통상과 043-230-3481~6 한국무역보험공사 충북지사 043-236-1301~4



금융지원(자금, 보증, 보험)

사업명	사업개요	지원대상	지원내용	공고(신청)	문의처	
단기수출보험 (중소중견Plus+)	보험계약자인 수출기업은 연간 보상한도에 대한 보험료를 납부하며, 수입자 위험, 신용장 위험, 수입국 위험 등 보험계약자가 선택한 담보위험으로 손실이 발생할 때 공사는 책임금액 범위 내에서 손실을 보장하는 제도	구분	중소기업	중견기업	수시	한국무역보험공사 고객센터 1588-3884 한국무역보험공사 충북지사 043-236-1301~4
		지원 대상	- 연간수출실적 U\$50백만 이하, G급 이상(특례G급제외) - 단기수출보험(포괄, 준포괄, 농수산물패키지) 이용기업은 제외			
		대상 거래	일반수출, 위탁가공 무역, 중계무역 (결제기간 1년 이내)	일반수출, 위탁가공무역, 중계무역(결제기간 180일 이내)		
		책임 금액	- 수입자 및 신용장 위험 : U\$100만 이내 - 수입국위험 : U\$100만 이내 - 클레임위험 : U\$50만 이내	- 수입자 및 신용장 위험 : U\$300만 이내 - 수입국위험 : U\$100만 이내		
		보상 비율	100% 이내	90% 이내		
기타	- 수입자 제한사항 : 신용등급 자본잠식 G급 또는 R급(정보부족기업 제외) 등 - 수출통지 : 없음 - 보험계약기간 : 1년(매년 갱신 필요) - 보험료 납부 : 가입시 선납					
중소기업 수출보험료 지원사업 (청주시)	국제 무역거래에 따른 수출기업의 각종 위험부담을 해소를 위한 무역보험료 지원	청주시 소재 중소·중견기업	단기성보험, 수출신용보증, 환변동보험(옵선형 및 수입환변동보험 제외) 등	수시	청주시 기업투자지원과 043-201-1442 한국무역보험공사 충북지사 043-236-1301~4	
중소기업 수출보험료 지원사업 (충주시)	국제 무역거래에 따른 수출기업의 각종 위험부담을 해소를 위한 무역보험료 지원	충주시 소재 중소·중견기업	단기성보험, 수출신용보증, 환변동보험(옵선형 및 수입환변동보험 제외) 등	수시	한국무역보험공사 고객센터 1588-3884 한국무역보험공사 충북지사 043-236-1301~4	
중소기업 수출보험료 지원사업 (음성군)	국제 무역거래에 따른 수출기업의 각종 위험부담을 해소를 위한 무역보험료 지원	음성군 소재 중소·중견기업	단기성보험, 수출신용보증, 환변동보험(옵선형 및 수입환변동보험 제외) 등	수시	한국무역보험공사 고객센터 1588-3884 한국무역보험공사 충북지사 043-236-1301~4	

수출기반조성

온라인마케팅

오프라인 마케팅

맞춤형 지원사업

수출활동지원

금융지원

수출 컨설팅

수출전문인력 양성



금융지원(자금, 보증, 보험)

사업명	사업개요	지원대상	지원내용	공고(신청)	문의처
중소기업 수출보험료 지원사업 (진천군)	국제 무역거래에 따른 수출기업의 각종 위험부담을 해소를 위한 무역보험료 지원	진천군 소재 중소·중견기업	단기성보험, 수출신용보증, 환변동보험(옵선형 및 수입환변동보험 제외) 등	수시	한국무역보험공사 고객센터 1588-3884 한국무역보험공사 충북지사 043-236-1301~4
무역진흥자금 용자 추천	수출마케팅과 원자재 구매에 필요한 자금을 저금리로 대출 받을 수 있도록 용자 추천	무역협회 회비 안납사로서 전년도 수출실적 2,000만 달러 이하인 중소기업	국내외 전시회 참가, 시장 조사 등 수출 마케팅, 수출 용 원자재/완제품 구매 등 수출 이행에 필요한 자금을 저리로 용자(최저 연 2.0%, 최대 3억원)	매월 1~10일 (1, 12월 제외)	한국무역협회 충북지역본부 043-236-1171
수출단체 보험료 지원	수출대금 미회수 위험을 보장해주는 수출 단체보험 가입비 지원	무역협회 회비 안납 회사로서 전년도 수출실적 3천만 달러 이하인 중소기업	무역보험공사 수출단체보험 가입 시 수출보험료 지원	수시	한국무역협회 트레이드콜센터 1566-5114
수출성장자금 대출	수출실적을 보유한 국내기업에 수출실적 범위 내에서 수출자금을 일괄 대출	지원대상물품 등 수출실적이 있는 국내기업	물품 등의 수출에 필요한 자금을 과거 수출실적 범위 내에서 일괄 지원	수시	한국수출입은행 충북지역본부 043-237-0475
수출이행자금 대출	수출계약을 체결한 국내기업에 수출목적물 제작 등 수출계약이행에 필요한 자금을 대출	지원대상물품 등을 수출하는 국내기업	수출계약별로 수출목적물의 제작이행 및 대금 회수시까지 필요한 자금을 지원	수시	한국수출입은행 충북지역본부 043-237-0475
수출촉진자금 대출	수출확대를 추진하는 국내기업에 시설투자, 기술개발, 해외시장 개척 및 수출기업 인수 등에 필요한 자금을 대출	수출을 추진하는 국내기업	내수에서 수출로 전환하거나 수출 확대를 추진하는 기업을 대상으로 시설투자, 기술개발 및 해외시장개척활동자금 등을 지원	수시	한국수출입은행 충북지역본부 043-237-0475
수출이행성 보증	수출거래의 수주에 필요한 제반 이행성보증 지원	국내기업 또는 해외자회사	국내 수출자의 수주성사 및 수출거래 지원을 위한 각종 입찰보증, 선수금환급보증, 계약이행보증 등 제공	수시	한국수출입은행 충북지역본부 043-237-0475



금융지원(자금, 보증, 보험)

사업명	사업개요	지원대상	지원내용	공고(신청)	문의처
수출팩토링	국내 수출자의 사후송금방식의 외상수출거래에 의해 발생한 수출채권을 상환청구권 없이 매입	1년 이상 동종 품목 제작경험 및 수출실적이 있거나 동일 해외 수입자와 고정적인 거래관계를 유지하고 있는 수출기업	사후송금방식 외상수출거래에 의해서 발생된 수출채권을 수출기업으로부터 무소구조건 방식으로 매입	수시	한국수출입은행 충북지역본부 043-237-0475
수출환어음매입	결제기간 2년 미만의 신용장 또는 무신용장방식 수출거래를 근거로 발행된 수출환어음을 매입	수출실적이 있는 국내기업	신용장 또는 무신용장방식(D/A, O/A방식 등) 수출거래를 근거로 발행된 수출환어음 매입	수시	한국수출입은행 충북지역본부 043-237-0475
수출예상기업 우대보증	현재 수출실적 미미하나 향후 수출 예상되는 초기기업의 경쟁력 강화를 위한 우대 보증	수출신용장, 수출계약서, 내국신용장 또는 구매확인서 보유하여 수출예상되거나 수출실적이 당기매출액 등의 10% 미만인 기술혁신선도형 기업	보증료 감면, 보증비율 우대 신용도 유의기업 심사 완화	수시	기술보증기금 고객센터 1544-1120
수출실적기업 우대보증	수출 본격화되는 기업의 경쟁력 강화를 위한 우대 보증	수출실적이 당기매출액 등의 10% 이상인 기술혁신선도형 기업	보증료 감면, 보증비율 우대 신용도 유의기업 심사 완화	수시	기술보증기금 고객센터 1544-1120
수출주력기업 우대보증	수출이 매출의 주력이 되는 기업의 경쟁력 강화를 위한 우대 보증	1.수출실적이 당기매출액 등의 30%이상이거나 1백만불 이상인 기술혁신선도형 기업 2.수출유망중소기업	보증료 감면, 보증비율 우대 신용도 유의기업 심사 완화	수시	기술보증기금 고객센터 1544-1120
수출선정기업 우대보증	정부 수출 사업 선정 기업 대상으로 수출기업에 대한 최고 수준의 우대 보증	1.중소벤처기업부 수출바우처 사업/브랜드 K 제품/글로벌 강소기업 선정 기업 2.대한무역투자진흥공사신규 수출기업화 사업 선정 기업 3.과학기술정보통신부 K-Global 300 선정기업	보증료 감면, 보증비율 우대 신용도 유의기업 심사 완화	수시	기술보증기금 고객센터 1544-1120



금융지원(자금, 보증, 보험)

사업명	사업개요	지원대상	지원내용	공고(신청)	문의처
해외투자자금 우대보증	국내기업의 해외진출 활성화를 위해 현지금융기관을 통한 해외 종속기업의 원활한 사업자금 마련을 위하여 국내 지배기업의 의뢰로 발행하는 금융회사의 보증 신용장에 대한 우대보증	해외종속기업 (동 업종)을 보유 (예정 포함)하고 있는 국내지배기업	해외진출 기업 금융지원	수시	기술보증기금 고객센터 1544-1120
해외사업자금 우대보증	국내기업의 해외진출 활성화를 위해 외화증권취득, 외화대부채권취득 등 해외직접투자에 소요되는 자금에 대한 우대 보증	해외종속기업 (동 업종)을 보유 (예정 포함)하고 있는 국내지배기업	해외진출 기업 금융지원	수시	기술보증기금 고객센터 1544-1120
해외상호 우대보증	내국인의 해외 창업과 외국인의 국내 창업 활성화를 위해 해외보증기관간 상호 협약을 체결하여 해당국적 창업자 우대 보증	태국, 대만 국적을 보유한 사람이 실제경영자인 국내 창업 기업 (예정 포함)	보증료 감면, 보증비율 우대 컨설팅 프로그램 지원	수시	기술보증기금 고객센터 1544-1120
수출희망기업 보증제도	당기 또는 최근 1년간 수출실적은 없으나, 수출을 희망 또는 준비 중인 중소기업으로서 신보가 정하는 소정의 평가방법에 의해 보증지원 규모가 결정되는 제도	수출희망기업 기업 지원타당성 평가표에 의한 평가점수가 80점 이상인 기업	보증료 차감 및 보증비율 우대	수시	신용보증기금 고객센터 1588-6565
수출진입기업 보증제도	수출시장 신규진입 또는 수출확대를 추진하는 중소기업을 대상으로 신보가 정하는 소정의 평가방법에 의한 미래성장기업군에 따라 보증지원 규모가 결정되는 제도	1년(당기or최근) 수출실적이 1백만원 미만인 중소 기업	보증료 차감 및 보증비율 우대	수시	신용보증기금 고객센터 1588-6565
수출확장기업 보증제도	수출의 지속성 및 성장성을 확보할 수 있는 중소기업을 대상으로 신보가 정하는 소정의 평가방법에 의한 미래성장기업군에 따라 보증지원 규모가 결정되는 제도	1년(당기or최근) 수출실적이 1백만원 초과, 수출유망 중소기업 등	보증료 차감 및 보증비율 우대	수시	신용보증기금 고객센터 1588-6565



금융지원(자금, 보증, 보험)

사업명	사업개요	지원대상	지원내용	공고(신청)	문의처
수출주력기업 보증제도	수출 경쟁력 향상을 통해 글로벌 기업으로 도약할 수 있는 중소기업에 대상으로 신보가 정하는 소정의 평가방법에 의한 미래성장 기업군에 따라 보증지원 규모가 결정되는 제도	1년(당기or최근) 수출실적이 5백만불 이상인 중소기업	보증료 차감 및 보증비율 우대	수시	신용보증기금 고객센터 1588-6565
해외진출 기업보증 지원 프로그램	국내기업의 해외진출과 이를 통한 해외수출시장 개척 등을 지원하기 위한 보증제도	해외 종속기업을 보유하고 있는 국내 지배기업	별도 문의	수시	신용보증기금 고객센터 1588-6565
글로벌육성 지원자금	농식품 수출업체에 필요한 자금을 적기에 융자 지원함으로써 수출경쟁력 제고 및 농가소득 향상 도모	농식품 수출실적이 있거나 수출계획이 있는 업체	사업소요액의 80% 이내 지원 *2022년 지원내용 세부사항 별도문의	별도 문의	aT충북지역본부 수출유통팀 043-902-9529





수출 컨설팅(전문 상담, 멘토링, 정보제공)

사업명	사업개요	지원대상	지원내용	공고(신청)	문의처
공익관세사 제도	중소기업의 FTA활용, 수출통관, 품목분류, 관세환급 등 관세행정 전반에 대한 전문 상담 수행	관세행정 관련 전문 상담이 필요한 모든 중소기업	공익관세사가 기업을 직접 방문하거나 온라인을 통해 무료로 관세행정 컨설팅 제공	수시	청주세관 043-717-5714
YES FTA 컨설팅 사업	관세청에서 위촉한 민간 컨설턴트를 신청기업에 파견하여 원산지 검증 대비를 위한 업체별 맞춤형 컨설팅과 모의 검증 제공	상호출자제한 기업집단이 아닌 중소·중견기업	FTA활용에 어려움을 겪는 중소기업에 전문민간 컨설턴트를 파견하는 컨설팅 비용 지원	2월 예정	서울세관 수출입기업지원센터 02-510-1382
수출·FTA 자문관 활용 현장지원	수출·무역경험을 가진 퇴직 신중년의 전문지식과 실무경력을 활용하여 수출 컨설팅이 필요한 수출초보기업 및 유망 내수기업의 수출활동을 지원	연수출 100만달러 미만 중소기업	수출초보기업 및 내수유망기업 대상 수출·FTA 자문관 활동, 다자 및 복합 FTA 활용을 통한 신규 수출기회 발굴, 해외시장 조사, 바이어 상담 등 수출기업 해외마케팅 활동 지원	수시	충청북도 국제통상과 043-220-3481~6 청주상공회의소 043-229-2722~7
충북 FTA활용 지원센터 운영	충북 지역 중소 중견기업의 수출입 경쟁력 강화 및 FTA 활용 능력 제고 등 FTA활용을 체계적으로 뒷받침	중소·중견기업	FTA관련 교육, 설명회, 세미나, 컨설팅(OK FTA 컨설팅, 자체 컨설팅), 전문 상담, 영세 및 수출초보기업 FTA활용 집중 지원	수시	충청북도 국제통상과 043-220-3481~6 청주상공회의소 043-229-2722~7
수출기업 무역전문정보 지원	한국무역신문사와 제휴하여 국내외 무역정책 및 국제통상환경 등 최신의 무역통상정보 제공	중소·중견기업	한국무역신문, e-뉴스, SNS뉴스 발송	수시	충청북도 국제통상과 043-220-3481~6 한국무역협회 충북지역본부 043-236-1171~3
대외경제정보 통합플랫폼 활용 지원	해드림 플랫폼과 연계하여 해외 유망시장 등 필요한 정보 제공, 기업의 특성에 따른 맞춤형 정보 서비스 활용 지원	중소·중견기업	해외시장정보 및 지원시책정보 제공	수시	충청북도 국제통상과 043-220-3471~6 KOTRA충북지원단 070-4185-6949
내수기업의 수출기업화	해외시장 진출을 희망하는 내수 위주 중소·중견기업에게 기업별 맞춤형 지원을 통해 수출기업으로 전환을 지원	내수기업 또는 수출 초보기업 (전년도 수출실적 10만불 미만)	수출 멘토링, 온라인 마케팅, 바이어 발굴, 테스트 마케팅, 유관기관 연계지원	수시	KOTRA 수출기업화팀 02-3460-7543 KOTRA 충북지원단 070-4185-6948, 8447



수출 컨설팅(전문 상담, 멘토링, 정보제공)

사업명	사업개요	지원대상	지원내용	공고(신청)	문의처
OK FTA 컨설팅 서비스	FTA 전문가 컨설팅을 통해 FTA 활용체계 구축과 자율적인 FTA 활용능력을 배양	희망 기업 누구나	자율적인 FTA활용을 위해 품목분류에서부터 원산지판정 및 사후검증에 이르기까지 효율적인 원산지관리 체계를 구축할 수 있도록 종합 컨설팅 서비스를 제공	3월말	FTA 콜센터 1380
디지털상담 플랫폼 (TradePro)을 통한 무역상담 상시 지원	무역 각 분야의 프로들과 채팅, 화상, 전화 중 편한 방법으로 상담 가능	희망 기업 누구나	무역실무, 관세/FTA/HS코드, 국제계약/클레임, 세무/회계, 상표/특허, 해외인증, 외환/환리스크 등 전문가에 의한 분야별 상담	수시	FTA 콜센터 1380
수출현장 자문위원 컨설팅	실무 경험이 풍부한 현장 전문위원이 직접 방문(대면/비대면) 하여 무료 1:1 무역 컨설팅 제공	희망 기업 누구나	해외시장정보, 바이어 발굴 등 해외 마케팅 관련 단계별 종합 컨설팅 및 해외시장 진출 관련 무역유관기관의 각종 지원제도 통합 안내	수시	한국무역협회 충북지역본부 043-236-1171
내수기업의 수출기업화 지원사업	풍부한 수출경력의 무역현장 자문위원이 집중 멘토링과 현장 컨설팅을 통해 수출 달성까지 밀착 지원	2021년도 직수출 기업이 없는 내수기업 및 수출실적 10만불 미만의 중소·중견기업	해외거래선 발굴, 수출계약 및 이행 등 수출에 필요한 제반 실무 지원	1월	한국무역협회 트레이드콜센터 1566-5114





수출 전문 인력 양성(교육, 설명회, 인력지원)

사업명	사업개요	지원대상	지원내용	공고(신청)	문의처
온라인 플랫폼 활용 해외마케팅 전략 설명회	비대면 마케팅 활동 증가에 따라 전자상거래 및 SNS 플랫폼을 활용한 중소기업의 온라인 해외마케팅 역량 강화	중소기업	- 교육내용 : 아마존, 알리바바, 유튜브 등 매달 다른 주제로 진행 - 교육방식 : 화상회의 솔루션(ZOOM) 활용 - 교육기간 : '22.3월 ~ 10월 (월 1~3회)	별도 문의	충북중기청 수출지원센터 043-230-5327
YES FTA 전문교육	중소 수출기업이 FTA활용 역량과 원산지검증 대응 역량을 갖출 수 있도록 FTA 전문인력 양성	수출기업	원산지결정기준, 원산지증명절차, 인증수출자 신청 등 FTA 활용을 위한 실무중심 온·오프라인 교육 서비스 무료 제공	3월 이후	YES FTA 교육지원센터 1544-5702
충북 통상 아카데미 운영	수출기업 무역업무 담당자의 실무능력 향상을 위하여 무역실무 교육과정 운영	중소·중견기업	수출입 절차 및 해외마케팅 등 무역실무 전문교육과정 운영	별도 문의	충청북도 국제통상과 043-220-3481~6 한국무역협회 충북지역본부 043-236-1171~3
지역특화 청년무역전문가 양성 지원	무역전문가 양성과 수출기업 지원을 위하여 '지역특화청년무역전문가 양성과정'을 도내 대학과 연계 운영	중소·중견기업	수출기업 및 상품 홍보마케팅	별도 문의	충청북도 국제통상과 043-220-3481~6 한국무역협회 충북지역본부 043-236-1171~3
청년글로벌 마케터사업	수출전문인력(청년글로벌마케터)를 제공,육성하고 청년글로벌 마케터의 해외마케팅활동지원, 중소벤처기업의 수출역량 강화	수출(희망) 중소벤처기업	무역교육, 멘토링, 해외마케팅 필요경비 70% 등	별도 문의	중진공 수출마케팅사업처 055-751-9716
글로벌조달 마케터사업	국제기구 조달시장 진출 유망기업 대상 기업맞춤 종합컨설팅 및 국제기구 조달시장 전문인력 양성을 지원하여 글로벌 조달시장 진출기반 조성	국제기구 조달시장 진출 희망 중소벤처기업	글로벌 조달기업 종합컨설팅, 전문인력 양성(상세내용별도 문의)	별도 문의	중진공 수출마케팅사업처 055-751-9715
글로벌 온라인 마켓플레이스 파워셀러 육성사업	Amazon, Shopee, Qoo10 Japan 등의 글로벌 유통망에 입점을 희망하는 기업을 대상으로 단계별로 입점부터 입점 후 마케팅·물류비 등을 지원하여 우수한 셀러가 될 수 있도록 지원	소비재·e커머스 분야 제조 및 유통 기업	Amazon, Shopee, Qoo10 Japan 등 유통망 입점 설명회, 입점 후 마케팅·물류비 지원	별도 문의	KOTRA 소비재팀 02-3460-3313

별첨 1

중기부 해외규격인증획득지원사업 지원 대상 현황



국가별	규격인증		
미국	3-A (미국낙농및식품가공기기인증)	AAR (미국철도협회)	ABS (미국선급협회)
	ACMI AP (미국창작재료협회)	AGA (미국가스협회)	AHAM (미국가전제조협회)
	AHRI (미국제냉난방협회)	AIS C(미국강구조물협회)	AMECA (미국자동차안전부품인증)
	ANSI (미국규격협회)	ANSI/ASHRA (미국냉동공조학회규격)	ANSI/BHMA (미국건축제품인증)
	ANSI/BIFMA (미주사무및기구제품인증)	AP (미국석유학회)	ASME (미국기계학회)
	ASTM (미국시험재료협회)	BPI (미국생분해성제품인증)	CA Proposition 65 (미국캘리포니아법령65)
	CADR (공기정화물인증)	CE C(캘리포니아에너지효율관리제도)	CPSC (미국소비자제품안전위원회)
	CPSIA (미국소비자제품안전개선법)	CRRC (미국에너지절감형도라벨인증)	CTI (미국냉각압협회, 미국열성능)
	DLC (북미에너지절감인증)	DOE office of Energy Efficiency and Renewable Energy (에너지효율)	DOT (미국운수성)
	Energy Star (미국에너지스타)	EPA (미국환경보호국인증)	ETL (미국전기시험연구소)
	ETL SANITATION (국제보건위생인증)	FCC (미국연방통신위원회)	FCN (미국식품포장제등록제도)
	FDA (미국식품의약품국)	FDA-GRAS (미국식품안전물질등록)	Federal Aviation Administration (미국연방항공국)
	FedRAMP (미국클라우드보안인증서비스)	FHWA (미국연방고속도로관리국)	FIPS (연방정보처리표준인증)
	FMVSS (미연방자동차안전기준)	Fugitive Emission Test (밸브유해물질누설인증)	Gluten Free (글루텐안전인증)
	Gold Seal (미국음용수관련인증)	Green Seal (친환경인증)	Greenguard (실내공기질시험·인증)
	GSA (미국연방조달청)	Halogen Free (할로겐안전인증)	HIRF (고강도전자기장)
	IACP (국제경찰청장협회)	IAPMO (미국배관자재환경인증)	ICC-ES Evaluation Reports (미국건축자재관련제도)

별첨 1

중기부 해외규격인증획득지원사업 지원 대상 현황



국가별	규격인증		
미국	ITE Compliance (북미신호등인증)	MiamiDadeNOA (미국건축자재인증-플로리다주)	MIL-STD-461g (미국전자파적합성규격)
	MIL-STD-810G (미국육군장비규격)	MIL-STD-901 D(미국해군장비규격)	NCHRP (미국고속도로관련시설물연구 프로그램)
	NEBS (미국네트워크장비구축시스템)	NFPA (미국화재방재청인증)	NFRC (창호단열규정)
	NGV2 (고압연료탱크규격)	NIJ (미법무성사법연구소)	NIOSH (미국국립산업안전보건연구원)
	NMMA (미국요트트레일러인증)	NOP (유기제품인증)	NPC (미국위생도기규격)
	NRC (미국국가위원회원자력부품수리인증)	NRTL (미국국가인정시험소)*	PTCRB (북미휴대폰인증)
	SCS (미국과학적환경인증시스템)	SRCC (미국태양열집열기인증)	UL CAP (사이버보안평가프로그램인증)
	UL ECV (환경성주장검증)	UPC (미국배관및기계인증)	USCG (미국해양안전관련규제)
	USDA (미국농무성환경인증)	Water Sense (미국환경보호국인증)	WH-ET (북미건축자재마크)
	WH I(북미지역건축자재인증)	WQA (미국수질협회)	
유럽	AdBlue (유럽자동차매연저감제인증)	BPR (유럽살생물제관리법)	BSI BS EN489 (열(히트)파이프지침)
	CCA (유럽전기표준화위원회)	CCNR (라인강항해중양위원회인증)	CE (유럽공동체마크)
	CEN/TS17342 (오토바이도로안전기술규격)	COSMOS (유럽유기농 및 천연화장품인증)	CPNP (유럽화장품등록)
	DNV GL (노르웨이-독일선급협회)	ECB-S (유럽금고안전인증)	Eco-Labeling (EU환경마크)
	ECO-PASSPORT (섬유제조공정인증)	EFSA (유럽식품안전청)	EHEDG (유럽위생설계및디자인협회)
	e-Mark (유럽연합차량용부품안전인증마크)	EN15267 (유럽대기질자동차측정시스템평가인증)	EN ISO 20471 (반사색안전조끼인증)
	ENEC (유럽규격전기인증)	ESV (유럽위성지구국관련인증)	EUORGANIC-EEC834/200 (EU유기농식품인증)

별첨 1

중기부 해외규격인증획득지원사업 지원 대상 현황



국가별	규격인증		
유럽	EU-MED (유럽선박장비인증)	European Privacy Seal (유럽프라이버시셀)	FIBC (산업용포장재의정전분류)
	Green Dot (유럽포장재폐기물관련인증)	ISCC (바이오매스및에너지인증)	MClassification (공공건물내섬유재료규제)
	Nordic Swan (유럽에코라벨)	Novel Food (신규식품과신규식품첨가제인증)	Oeko-tex (유럽섬유환경인증)
	REACH (유럽의신화학물질관리제도)	Regulation (EU) 10/2011 (유럽식품플라스틱인증)	Regulation EC No1223/2009 (유럽화장품유해물질규제지침)
	Regulation EC No 1935/2004 (유럽식품접촉물질규제지침)	Regulation EC No 79/2009 (유럽수소자동차규제지침)	Seedling (생분해인증제도)
	SEMI (유럽반도체장비인증)	SolarKeymark (유럽태양열제품적합성인증)	
네덜란드	KEMA (네덜란드전기시험소)	Kiwa WaterMark (네덜란드위생안전인증)	Mifare Security Certification (반도체RF보안인증)
덴마크	DEMKO (덴마크전기기기검사협회)	DropMark (덴마크식수접촉제품인증)	Ø-label (덴마크유기농인증)
독일	AD2000 (독일압력용기인증)	BDIH (독일유기농마크인증)	BV-043 (독일해군장비규격)
	Dermates t(화학제품인피자극성등급인증)	DIN (독일규격협회)	DVGW (독일가스식음료전문가협회)
	GS (독일품질안전)	IT-Grundschutz (정보보호인증제도)	KTW test certification (독일식수관련인증)
	LFGB (독일식품용품법)	LGA (독일바이에른공업시험청)	LTF (독일감항성시험)
	MPA (독일건축자재인증)	TUV (독일기술관리협회)	VDE (독일전기기술자협회)
	VdS (독일보험협회인증)		
영국	Allergy UK (영국알러지협회)	ASTA (영국안전규격)	BABT (영국통신기기승인)
	BBA (영국건자재인증)	BSI (영국표준협회)	CPA (영국상업용제품인증)
	FIRA (영국가구산업연구협회)	I-LIDS (영국경찰비디오분석인증)	LR (영국선급협회)

별첨 1

중기부 해외규격인증획득지원사업 지원 대상 현황



국가별	규격인증		
영국	SCPN (영국화장품등록)	UK Cosmetic Regulation (영국화장품등록)	UK REACH (영국화학물질등록)
	UKCA (영국제품적합인증마크)	WRAS (영국수질협회인증)	Ø-label (덴마크유기농인증)
이탈리아	ACCREDIA (이탈리아전기제품인증)	IMQ (이탈리아전기기술협회)	RINA (이탈리아선급협회)
프랑스	ACS (프랑스보건위생적합증명)	BV (프랑스선급협회)	CSTB (프랑스건축자재인증)
	DGCCRF (프랑스소비자보호 및불공정경쟁감시국인증)	ECOCERT (프랑스생산공장인증)	GTT(프랑스GTT선급)
	NF (프랑스표준규격)		
벨기에	CEBEC (벨기에전기기기시험소)	Vincotte (벨기에환경인증)	
스페인	AEI Seal of Cybersecurity for Organizations (사이버보호인증제도)	AENOR (스페인규격협회)	National Security Framework (스페인국가보안인증제도)
핀란드	FIMKO (핀란드전기기기검사협회)		
스웨덴	RISE (스웨덴국립시험연구협회)	SEMKO (스웨덴전기기기협회)	
노르웨이	NEMKO (노르웨이전기기기협회)	NIPH (노르웨이음용수관련인증)	NORSOK (노르웨이표준해양규격)
스위스	ESTI Safety Mark (전기자동차충전플러그인증)		
슬로바키아	슬로바키아 장비검증		
일본	BAA (일본자전거승인)	BOKEN(일본방적검사협회)	CMJ mark (일본전기용품및부품)
	F☆☆☆☆ (일본친환경규격)	FESC(일본소방설비인증)	Japan Type Approval of Maritime Equipment (일본선박형식승인)
	JAPEIC (일본용접관리프로세스인증)	JAS(일본유기제품인증)	JCMVP (암호모듈인증)
	JET PVM (일본태양광인증)	JFSL(일본식품위생법-완구)	JHOSPA (일본위생수지협회의회인증)

별첨 1

중기부 해외규격인증획득지원사업 지원 대상 현황



국가별	규격인증		
일본	JIA (일본가스기기검사협회)	JWWA (일본상수도협회)	JISEC (IT시큐리티평가및인증)
	JSFL (일본식품위생법)	Privacy Mark (프라이버시마크제도)	NK (일본선급협회)
	PMDA(JPAL) (일본의약품인증)	SIAA (일본향균제품기술협의회)	PSC (일본소비생활용품안전인증)
	PSE (일본전기용품형식승인)	일본 ECO mark (일본친환경제품인증)	S-mark (일본전기용품시험소)
	VCCI (일본전자파장애자유규격협의회)	일본무선통신인증 (JAPANMIC, JATE, TELEC)	일본건축자재평가
	일본국토교통성인증	SolarKeymark (유럽태양열제품적합성인증)	일본불연재료인증
	일본철골제작 공장인증 FireProtectionCertificate		
러시아	Fire Protection Certificate (소방안전증명서)	FSB (러시아암호화인증)	GOST (러시아표준규격)
	Pattern Approval Certificate (러시아계측기인증)	RS (러시아선급협회)	RTN (러시아연방유해산업시설인증)
	Russia Hygienic Conclusion (러시아위생증명)	러시아항공조명인증	수출.입수산물.수산가공품의 품질관리 및 위생안전
	의료기기러시아연방보건감독청 (Registration Certificate of Medical Devices)		
말레이시아 (신남방)	DOSH (말레이시아산업안전보건국)	Malaysia MEPS (말레이시아에너지효율)	MDA (말레이시아의료기기등록)
	MS 144(말레이시아콘크리트 보강용강선규격)	NPRA (말레이시아국가의약품관리청인증)	SIRIM (말레이시아표준산업규격)
멕시코	COFEPRIS (멕시코연방위생위험관리위원회)	IFETEL (멕시코통신인증)	NOM (멕시코제품안전규격)
	SSA (멕시코보건부-위생등록)		
대만	BSMI (대만표준검험국)	CNS (대만국가표준)	CR (대만선급)
	NCC (대만통신기기인증)	Taiwan Greenmark (환경보호인증마크)	TFDA (대만의료기기)

별첨 1

중기부 해외규격인증획득지원사업 지원 대상 현황



국가별	규격인증		
대만	VSCC (대만자동차및부품인증)	UK Cosmetic Regulation (영국화장품등록)	UK REACH (영국화학물질등록)
태국 (신남방)	Thailand Green Label (태국그린라벨)	TISI (태국공산품규격제도)	태국 식약청
브라질	ABESE (브라질전자보안제품인증제도)	ANATEL (브라질국가정보통신국)	ANVISA (브라질식품의약품인증)
	INMETRO (브라질강제인증)	PBE (브라질에너지라벨링제도)	브라질농약약품등록
사우디아라비아	SASO (사우디아라비아표준화기구)	SFDA (사우디아라비아식약청)	
터키	KKDIK (터키화학물질관리제도)	TSE (터키강제인증)	
싱가포르 (신남방)	BCA Green Mark (싱가포르건설청그린마크)	BS476-22(방화도어테스트)	
	Data Protection Trustmark (데이터보호표준및적합성인증)	HAS (싱가포르의료기기등록)	CPS (싱가포르제품안전표시)
	MTCS (클라우드보안인증)	NITES (NITES보안인증)	IMDA (싱가포르통신장비인증)
	SINGAPORE GREEN LABEL (싱가포르친환경인증마크)	Singapore WELS (싱가포르물효율)	PSB (싱가포르생산성표준원)
아르헨티나	ANMAT (아르헨티나의료기기인증)	INTI (아르헨티나산업기술청인증)	IRAM (아르헨티나전기안전협회)
인도 (신남방)	ARA (인도자동차협회)	BIS (인도제품인증)	CDSCO (인도약품표준통제국)
	CPRI (인도전기전력인증)	CRS (인도전자제품강제등록제도)	DCG (인도식약청)
	IBR (인도보일러규정)	IRS (인도선급인증)	MTCTE (인도통신장비보안규제)
	RDSO (인도철도인증)	STQC (인도생체인식장치인증)	TRA (인도및티벳지역농자재인증)
	인도자동차부품인증 (Central Motor Vehicle Regulation Approval)		
인도네시아 (신남방)	BKI (인도네시아선급인증)	BPOM (인도네시아식약청등록)	SNI (인도네시아국가규격)

별첨 1

중기부 해외규격인증획득지원사업 지원 대상 현황



국가별	규격인증		
인도네시아 (신남방)	인도네시아 유무선 통신기기 인증		
중국	AQSIQ (중국국가질량감독검험총국)	CCC (중국강제인증)	CCIS (네트워크핵심설비 및사이버보 안전용품안전인증)
	CCS (중국선급인증)	CEL (중국에너지효율라벨)	CGAC (중국가스용품품질감독관리)
	China Environmental Labelling (중국환경표지인증)	China REACH (중국화학물질관리제도)	CMA (중국계측학허가인증)
	CPA (중국계측기형식승인)	CRCC (중국철도제품인증)	CSEL (중국보일러및압력용기인증)
	CSQL (중국안전품질승인)	GB 18030 (중국어인코딩인증)	GB TEST (중국국가표준시험성적서)
	HG/T 2888-2010 (중국고무장갑시험검사)	ICAMA (중국농업부등록)	LA mark (중국노동보호용품마크인증)
	MOH(중국수입식품수관련 안전제품위생허가)	NAL (중국통신장비허가제도)	NIM (중국계량과학원)
	NMPA (중국국가약품관리감독국)	SAMR (중국보건식품허가등록)	SRRC (중국통신제품형식승인)
	건설산업과학기술 성과평가인증	상용 암호화 제품 인증	신식품원료허가
	중국 비료 허가	중국 소독제 등록	중국 수입 첨가제 등록
	중국 유기농 식품 인증	중국 컴퓨터안전제품 판매허가	중국미생물수입등록
	중국식품수화인등록 (입경화물검사검험증명)	중국자율제품인증(CQC, CVC등)	폐기물 선적 전 검사
카자흐스탄 (신북방)	GOST-K (카자흐스탄인증)		
중동	GCC (중동적합성마크)		
캐나다	CAN/CGSB155.20(캐나다방염원 단인증)	CCMC (캐나다건축자재인증)	CNF (캐나다화장품사전신고)
	CRN (캐나다압력제품등록)	CSA (캐나다표준규격)	CSA STAR (클라우드서비스인증)

별첨 1

중기부 해외규격인증획득지원사업 지원 대상 현황



국가별	규격인증		
캐나다	CWB (캐나다용접협회)	HC (캐나다의료기기인증)	IC (캐나다산업성)
	ISO/IEC 27018 (개인식별정보보안통제)	NRCAN-Energy Efficiency (캐나다에너지효율관리제도)	TC (캐나다위험물질운송인증)
쿠웨이트	KUCAS (쿠웨이트제품적합인증)		
페루	Registro sanitario (보건등록증)		
콜롬비아	ICONTEC (콜롬비아표준산업규격)	INVIMA (콜롬비아국립식품의약품감시원)	RETIE (변압기강제인증)
	RETIQ (콜롬비아에너지효율)		
폴란드	B mark (폴란드전기안전인증)	NTA (폴란드건축자재인증)	폴란드농약약품등록
에티오피아	에티오피아 판매인증서		
필리핀 (신남방)	ERC (필리핀에너지규제위원회)	ETV-Philippines (필리핀환경기술검증)	ICC (필리핀표준규격인증)
	PEFC (필리핀산림제품인증)	PFDA (필리핀식품의약청)	
베트남 (신남방)	CR Mark (베트남품질안전인증)	VNEEP (베트남에너지효율인증)	VNTA (베트남무선통신인증)
	베트남 식품 인허가	베트남 의료기기 수입허가	베트남보건부의약화학장품등록
호주	ACRS (호주신뢰성인증)	ADR (호주자동차안전 및 배기량규격)	AFRDI (호주사무가구품질인증)
	AGA (호주가스안전인증)	AISEP (호주정보보안평가프로그램)	APEC CBPR (APEC개인정보보호인증)
	AS (호주규격협회)	ASD (호주ASD암호화평가인증)	Code Mark (호주건축법규위원회건축자재인증)
	PS (호주개인보호장비)	RCM (호주전기전자강제인증규격)	SAI GLOBAL (호주품질보증협회:QAS)
	TGA (호주의약품규제기관)	Water Mark (호주배관제품인증)	WELS (호주물효율라벨링제도)
	호주농약약품등록		

별첨 1

중기부 해외규격인증획득지원사업 지원 대상 현황



국가별	규격인증		
홍콩	Green Label (홍콩그린라벨)	HKSM (홍콩제품안전마크)	OFCA (홍콩이동통신인증)
이라크	COSQC (이라크표준)		
남아프리카	ICASA (남아프리카공화국독립통신위원회)	NRCS (남아공국립강제사양규제)	SABS (남아프리카공화국표준국)
이란	CRA(무선통신기기인증)	ISIRI (이란강제인증)	MOH (이란보건부등록)
나이지리아	SONCAP(나이지리아강제인증)		
아랍에미레이트	Dubai Civil Defence (두바이화재예방제품승인)	ECAS (전자기기인증제도)	EQM (아랍에미레이트제품적합성마크)
	TRA (아랍에미레이트유무선통신인증)		
이스라엘	IAI (이스라엘항공우주인증)	SII (이스라엘표준연구소)	
우크라이나 (신북방)	Ukr SEPRO (우크라이나제품인증)		
모로코	모로코화장품사전등록		
칠레	SEC (칠레에너지관리국)		
미얀마 (신남방)	MPU (미얀마신용카드단말기인증)		
이집트	CAPA (이집트의료기기등록)	EDA (이집트식약청화장품등록)	
뉴질랜드	ECNZ (뉴질랜드환경라벨)	New Zealand WELS (뉴질랜드물효율)	뉴질랜드농약약품등록
바레인	Energy Efficiency Rating Labels(바레인에너지효율라벨)		
캄보디아 (신남방)	ISC (캄보디아안전표준)		
국제	AEC-Q (자동차용전자부품품질인증)	AEM (장비제조및서비스국제무역협회인증)	ALE 1.0 (RFID제품인증)
	AMCA (공조기시스템국제협회)	ASC (지속가능한수산물(양식)인증)	ATP (부패성음식의수송적합승인)

별첨 1

중기부 해외규격인증획득지원사업 지원 대상 현황



국가별	규격인증		
국제	BLUESIGN (섬유화학물질인증제도)	Bluetooth (블루투스제품인증)	BQB (블루투스제품간 호환성확보 목적의 인증)
	BRC IOP (국제식품안전협회포장재승인규격)	BRCFOOD (식품안전글로벌규격)	BREEAM (친환경건축물평가제도)
	Chip card approval (스마트카드사승인)	CMMI Lv3~Lv5	Common Criteria for Information Technology Security Evaluation(정보기술보안평가)
	Conforming Golf balls (국제골프제품안전인증)	COSPAS-SARSAT (조난경보기 또는 위치정보제품인증)	DLMS-COSEM (계량장비프로토콜의시험인증)
	EAC (구.CU-유라시아적합성인증)	EFFCI (유럽화장품원료협회)	EHP003 (국제열파이프안전인증)
	EMV (국제IC카드보안인증)	EtherCAT Compliance test (이더넷적합성테스트)	FAIR TRADE (국제공정무역마크)
	FIDO (생체인증)	FIFA IMS (International Match Standard)	FIFA QUALITY PRO (국제축구연맹품질인증)
	FSC (국제산림관리협회)	FTC (화염시험인증)	G7Master (국제인쇄표준)
	GLOBAL G.A.P (국제우수농수산물인증)	GOTS (국제유기농업규격)	GRS (국제재생섬유친환경인증마크)
	HALAL (이슬람음식및영양협회)	HDMI (PC와 디스플레이의 인터페이스 표준규격)	HSNO APPROVAL (유해물질과신규생물관련인증)
	IAAF (국제육상경기연맹)	ICSA Labs (IT보안제품성능인증)	IECEE (IEC안전규격상호인증)-CB
	IECEX (국제방폭상호인증)	IFOAM (세계유기농업운동연맹)	ILO (국제노동기구)
	Intertek Green leaf mark (인터텍그린리프마크)	IPA (클린룸인증)	ISO 12500 (압축공기용필터국제표준)
	ISO 22899 (해양제트화재발생위험안전인증)	ISO 2626 (자동차기능안전성국제표준)	ISO 27017 (클라우드정보보안지침)
	ISO 3834 (용접ISO인증)	ISO 7096 (토공기계인간관련진동규격)	ITF Ball Approval (국제테니스연맹테니스볼승인)
	ITF Classified Court pace (국제테니스연맹 테니스코트 제품인증)	IWA 14-1 (국제차량보안안전인증)	KOSHER (유대교식품적법인증)

별첨 1

중기부 해외규격인증획득지원사업 지원 대상 현황



국가별	규격인증		
국제	LPCB (보안및화재예방인증)	MPR2 (전자파측정및검사규격)	MSC-CoC (지속가능한수산물인증)
	NADCAP (국제항공기자동차부품인증)	NON GMO (유전자변형농산물미사용인증마크)	OCS (유기농섬유인증)
	OE (유기농목화섬유에대한인증)	OIML (국제법정계량기구)	OK Biobased (국제바이오제품인증)
	OK Biodegradable Certification (국제생분해성친환경인증)	OK compost (생분해성인증)	OpenADR (전력수요관리인증)
	PCI (신용카드단말기보안국제규격)	Profibus (국제공장자동화기기인증)	Qi (무선충전표준인증)
	R&A Certificate (골프공공인구)	RoHS (유해물질사용제한)	RSPO (국제친환경팜유인증)
	SG-Mark (소비자제품안전인증)	SIL (국제안전레벨등급인증)	SQF (식품품질안전)
	TCO05 (정보사무기기효율인증)	The Skin Cancer Foundation's Seal of Recommendation (피부유해자외선차단검증인증)	Toxproof (환경유해물질안전마크)
	UCI (국제사이클연합인증)	UN38.3 (리튬배터리운송안전성시험)	USB-IF (USB임플리멘타스포럼)
	VisaPayWave (신용카드단말기인증)	WHO (세계보건기구)	Wi-Fi Certified (Wi-Fi상호운용성인증)
	WPS (선급용접절차승인)	Z-Wave Product Certification (전자제품상호호환성인증)	

※ 기타 자세한 내용은 중소벤처기업부(www.mss.go.kr) 사업공고에서 확인하시기 바랍니다.

별첨 2



2022년 중기부 수출컨소시엄 파견 일정

연번	구분	전시회/상담회명	개최시기	주관단체	전화
1	전시회	2022 프랑스 파리 춘계 텍스월드 수출컨소시엄	02.07-02.09	한국섬유산업연합회	02-528-4053
2	전시회	2022 미국 라스베이거스 패션 프로젝트 국제패션 박람회(상반기) 수출컨소시엄	02.14-02.16	(사)한국패션소재협회	02-576-7248
3	전시회	2022 미국 뉴욕 패션 코트리 패션박람회 (상반기)수출컨소시엄	02.27-03.01	(사)한국패션소재협회	02-576-7248
4	전시회	2022 네덜란드 암스테르담 교통전시회 수출컨소시엄	03.29-04.01	한국도로협회	02-3490-1055
5	전시회	2022 일본 도쿄 춘계 스마트 그리드 전시회 수출컨소시엄	04.06-04.08	경기도경제과학진흥원	031-259-6122
6	전시회	2022 독일 쾰른 스포츠, 피트니스 전시회 수출컨소시엄	04.07-04.10	한국무역협회	02-6000-5303
7	전시회	2022 제34회 MICF 경정·북경 국제산모유아 제품전시회수출컨소시엄	04.08-04.10	(사)한국글로벌에너지 환경경제연구소	02-521-2720
8	전시회	2022 싱가포르 치과 기자재 전시회 수출컨소시엄	04.08-04.10	(주)글로벌에프엠	02-2042-3030
9	전시회	2022 미국 시카고 ABS 뷰티 박람회 수출컨소시엄	04.09-04.11	사단법인 국제뷰티산업 교역협회	02-6268-2606
10	전시회	2022 러시아 국제 보안 & 안전 박람회 수출컨소시엄	04.12-04.15	(사)한국G-PASS기업 수출진흥협회	02-6203-7740
11	전시회	2022 일본 동경 제과 전시회 수출컨소시엄	04.13-04.15	(사)한국쌀가공식품협회	02-503-5044
12	전시회	2022 일본 도쿄 조선해양산업 전시회 수출컨소시엄	04.20-04.22	한국조선기자재공업 협동조합	02-783-6952
13	전시회	2022 일본 도쿄 의약품 수출컨소시엄	04.20-04.22	한국약품수출입협회	02-2162-8062
14	전시회	2022 독일 국제 케이블 방송 수출컨소시엄	05.10-05.12	한국스마트홈산업협회	02-2626-8670
15	전시회	2022 세라믹스 차이나 수출컨소시엄	05.17-05.20	대한도자기타일공업 협동조합	02-363-0361
16	전시회	2022 브라질 상파울루 의료기기 전시회 수출컨소시엄	05.17-05.20	한국의료기기공업협동조합	070-8892-3726
17	전시회	2022 아랍에미리트 두바이 가구전시회 수출컨소시엄	05.24-05.26	대한가구산업협동조합 연합회	032-321-4332
18	전시회	2022 러시아 모스크바 국제건축, 건설기계 전시회 수출컨소시엄	05.24-05.27	한국건설기계산업협회	070-8661-0813

별첨 2



2022년 중기부 수출컨소시엄 파견 일정

연번	구분	전시회/상담회명	개최시기	주관단체	전화
19	전시회	2022 중국 선전 엑센 국제 융접절단 전시회 수출컨소시엄	06.07-06.10	한국융접공업협동조합	02-785-5505
20	전시회	2022 제26회 러시아 모스크바 국제 포장인쇄 전수출컨소시엄	06.07-06.10	(사)한국포장협회	02-2026-8655
21	전시회	2022 중국 상하이 정수기 정수/수처리전시회 수출컨소시엄	06.08-06.10	한국정수기공업협동조합	02-594-1100
22	전시회	2022 독일 뮌헨 아웃도어바이어스포 박람회 수출컨소시엄	06.12-06.14	한국아웃도어스포츠산업협회	02-3454-1611
23	전시회	2022 터키 이스탄불 뷰티유라시아 전시회 수출컨소시엄	06.15-06.17	사단법인 국제뷰티산업 교역협회	02-6268-2606
24	전시회	2022 중국 상하이 금형전시회 수출컨소시엄	06.15-06.18	한국금형공업협동조합	02-783-1711
25	전시회	2022 독일 뮌헨 아날리틱스 분석장비 전시회 수출컨소시엄	06.21-06.24	한국과학기술기공업협동조합	02-725-4492
26	전시회	2022 태국 방콕 금형전시회 수출컨소시엄	06.22-06.25	한국금형공업협동조합	02-783-1711
27	상담회	2022 베트남(하노이) 말레이시아(쿠알라룸푸르) 정부조달수출컨소시엄	02.01-05.31	(사)한국G-PASS기업수출 진흥협회	02-6203-7740
28	상담회	2022 베트남 말레이시아 (호치민 쿠알라룸푸) IT & K-소비생활용품 수출컨소시엄	06.27-07.02	한국디지털컨버전스협회	02-2658-0958
29	상담회	2022 베트남 호치민 인도네시아 자카르타 에너지수출컨소시엄	04.01-12.31	(사)한국이엠에스협회	02-6092-1115
30	상담회	2022년 중국 디스플레이 장비부품소재 수출컨소시엄	03.01-09.30	한국디스플레이산업협회	02-3014-5721
31	상담회	2022 북미 가구 수출컨소시엄	02.01-09.30	경기도경제과학진흥원	031-259-6122
32	상담회	2022 인도네시아 공작기계 수출컨소시엄	01.03-12.31	한국공작기계산업협회	02-3459-0028
33	상담회	2022 아세안(싱가포르), 중국 新한류 품목 수출컨소시엄	01.01-11.30	(사)중소기업융합중앙회	042-331-0553
34	상담회	2022 체코 프라하, 폴란드 바르샤바 건설기계 수출상담회	03.01-07.03	한국건설기계산업협회	070-8661-0813
35	상담회	2022년 베트남 호치민 의류기기 수출상담회 컨소시엄	01.01-10.30	주식회사 플랜인피닛	02-2038-9911
36	상담회	2022 카자흐스탄 알마 스마트기기 수출컨소시엄	03.01-12.31	한국스마트홈산업협회	02-2626-8670

※ 기타 자세한 내용은 중소기업 해외전시포털(www.sme-expo.go.kr)에서 반드시 확인하시기 바랍니다.

별첨 3



2022년 KOTRA 단체 전시회 파견 일정

연번	전시회/상담회명	개최시기	수행기관	전화
1	중국 광저우 추계 수출입상품전시회	10.15-10.19	한국정보기술연구원	070-7093-9888
2	중국 광저우 춘계 수출입상품전시회	04.15-04.19	한국정보기술연구원	070-7093-9888
3	중국 광저우 남부 국제 치과 전시회	03.02-03.05	(사)한국치과의료기기산업협회	02-754-5921
4	미국 플로리다 의료기기 전시회	8월 중	경기도경제과학진흥원	031-259-6125
5	일본 도쿄 헬스&뷰티전시회	07.06-07.08	(사)한국뷰티산업 무역협회	070-4327-5366
6	일본 도쿄 공작기계 전시회	11.08-11.13	한국공작기계산업협회	02-3459-0024
7	일본 도쿄 의약품 전시회	6월 중	한국약품수출입협회	02-2162-8062
8	일본 도쿄 이차전지 전시회	03.03-03.05	한국전자산업협회	070-5097-1268
9	UAE 두바이 건축기자재 전시회	11월 중	한국냉동공조산업협회	02-2193-4324
10	UAE 두바이 GESS 교육장비 전시회	11.14-11.16	한국과학기술기공업 협동조합	02-725-4495
11	UAE 두바이 피부미용 전시회	03.02-03.04	(사)국제뷰티산업 교역협회	02-6268-2606
12	UAE 두바이 자동차부품 전시회	5월 중	(재)아인글로벌	031-384-4089
13	UAE 두바이 정보통신 전시회	10.02-10.06	KOTRA	추후지정
14	UAE 두바이 국제 치과 전시회	02.01-02.20	(사)한국치과의료 기기산업협회	02-754-5921
15	영국 런던 BETT 교육장비 전시회	01.19-01.21	한국과학기술기공업 협동조합	02-725-4495
16	미국 라스베가스 소비재 전시회	08.22-08.25	(사)국제뷰티산업 교역협회	02-6268-2606
17	미국 라스베가스 JCK 보석 전시회	06.03-06.06	한국주얼리산업 협동조합연합회	02-747-0802
18	미국 라스베가스 자동차 부품 전시회	10월 중	(재)아인글로벌	031-384-4089
19	미국 라스베이거스 보안전시회	4월 중	한국정보보호산업협회	02-6748-2003
20	미국 라스베이거스 소비재전자 전시회	1월 중	한국전자정보통신 산업진흥회	02-6388-6062
21	미국 라스베가스 국제방송장비전시회	04.01-04.1	(사)한국방송통신 산업협회	02-784-0213
22	스페인 바르셀로나 MWC 전시회	02.28-03.03	(사)한국정보통신 기술산업협회	02-2655-0463
23	러시아 모스크바 의료기기 전시회	03.15-03.17	(사)한국의료기기 산업협회	070-7725-6999/8730
24	독일 뮌헨 건축·건설 및 광산기계 전시회	10.24-10.30	한국건설기계산업협회	070-8661-0813
25	독일 뉴렌베르크 냉동공조 전시회	10.11-10.13	한국냉동공조산업협회	02-2193-4324
26	독일 뉴렌베르크 애완동물용품 전시회	06.01-06.01	(사)한국펫산업수출협회	02-359-3853
27	독일 뮌헨 환경전문 전시회	05.30-06.03	한국환경산업협회	02-6933-9228
28	이탈리아 볼로냐 미용 전시회	3월 중	(사)국제뷰티산업 교역협회	02-6268-2606
29	이탈리아 밀라노 소비재 전시회	01.29-02.01	수원상공회의소	031-244-3453
30	이탈리아 밀라노 광학 전시회	02.12-14	한국광학공업협동조합	053-358-0991

별첨 3

2022년 KOTRA 단체 전시회 파견 일정



연번	전시회/상담회명	개최시기	수행기관	전화
31	이탈리아 밀라노 추계 유니카 섬유 전시회	07.05-07.07	(사)한국섬유수출입협회	02-6284-5003
32	이탈리아 밀라노 춘계 유니카 섬유 전시회	02.01-02.03	(사)한국섬유수출입협회	02-6284-5003
33	세계 원료의약품 전시회	10월 중	한국의약품수출입협회	02-2162-8064
34	태국 방콕 화장품 원료 전시회	11.02-11.04	(사)국제뷰티산업 교역협회	02-6268-2606
35	태국 방콕 아시아 가공 및 포장산업 전시회	06.15-06.18	(사)한국포장기계협회	02-6123-3051
36	태국 방콕 기계 전시회	11.17-11.20	한국기계산업진흥회	02-369-7903
37	중국 베이징 국제 서비스 무역 교역협회	05.28-06.01	(사)한국정보통신 기술산업협회	02-784-0213
38	중국 베이징 전자 전시회	6월 중	한국전자산업협회	070-5097-1268
39	중국 상하이 유아용품 전시회	7월 중	(주)베페	02-2138-2385
40	중국 상하이 추계 인터텍스타일 전시회	10월 중	(사)한국패션소재협회	02-576-7248
41	중국 상하이 공작기계 전시회	04.11-04.15	한국공구공업협동조합	02-711-0989
42	중국 상하이 자동차부품 전시회	11월 중	킨텍스	031-995-8172
43	중국 상하이 반도체 전시회	03.23-03.25	한국반도체산업협회	02-570-5275
44	중국 상하이 의약품 전시회	6월 중	한국의약품수출입협회	02-2162-8064
45	중국 상하이 국제 환경보호 전시회	4월 중	환경보전협회	02-3407-1540
46	미국 샌프란시스코 광학 전시회	01.01-01.01	KOTRA	
47	미국 샌프란시스코 세미콘 웨스트 반도체 전시회	07.12-07.14	한국산업지능화협회	070-5143-1742
48	미국 샌프란시스코 정보보안 전시회	05.26-05.29	한국정보보호산업협회	02-6748-2003
49	미국 샌프란시스코 스타트업 전시회	01.01-01.01	한국정보기술연구원	070-7093-9888
50	중국 선전 사물인터넷 전시회	8월 중	한국지능형사물 인터넷협회	02-3454-1220
51	미국 시카고 가정용품 전시회	03.14-03.17	경기도경제과학진흥원	031-259-6125
52	미국 시카고 국제 포장 전시회	10.23-10.26	(사)한국포장기계협회	02-6123-3051
53	미국 시카고 공작기계 전시회	09.12-09.17	한국공작기계산업협회	02-34569-0024
54	싱가포르 조선 및 해양플랜트 전시회	03.16-03.18	한국조선해양기자재공업협동조합	051-972-6477
55	싱가포르 정보통신 전시회	06.01-06.01	(사)한국정보통신기술산업협회	02-784-0213
56	그리스 아테네 포시도니아 조선해양 전시회	06.06-06.10	한국조선해양기자재공업협동조합	051-972-6477
57	터키 이스탄불 의료기기 전시회	03.17-03.19	(사)한국의료기기 산업협회	070-7725-6999/8730
58	스위스 제네바 비타푸드 전시회	5월 중	한국의약품수출입협회	02-2162-8064
59	독일 쾰른 하드웨어 전시회	03.06-03.09	추후지정	+49 69 242 992 56
60	말레이시아 쿠알라룸푸르 물산업 전시회	12.07-12.09	한국환경산업협회	02-6933-9228

별첨 3



2022년 KOTRA 단체 전시회 파견 일정

연번	전시회/상담회명	개최시기	수행기관	전화
61	파나마시티 종합전시회	03.23-03.26	한국정보기술연구원	070-7093-9888
62	프랑스 파리 국제 건축 전시회	10.03-10.06	글로벌비즈니스비전 이벤트(주)	02-6671-0736
63	프랑스 파리 광학 전시회	10월 중	한국광학공업협동조합	053-358-0991
64	프랑스 파리 자동차부품 전시회	10.18-10.22	(재)아인글로벌	03-384-4089
65	독일 R+T 차양전문 전시회	02.21-02.25	사단법인한국차양 산업협회	070-4848-0973
66	독일 뒤셀도르프 뷰티 전시회	03.04-03.06	(사)한국뷰티산업 무역협회	070-4327-5366
67	독일 프랑크푸르트 국제 실내 장식용 식물 전시회	01.04-01.07	(사)한국패션소재협회	02-576-7248
68	독일 프랑크푸르트 국제 조명 전시회	03.13-03.18	LED산업포럼	02-783-7979
69	베트남 하노이 엑스포	04.13-04.16	인천테크노파크	032-260-0638
70	독일 하노버 산업 전시회	04.11-04.15	한국기계산업진흥회(사) 한국로봇산업협회	02-369-7841
71	독일 함부르크 조선해양 기자재 전시회	09.06-09.09	한국무역협회	02-6000-5303
72	독일 베를린 국제 철도차량 수송기계 전시회	09.20-09.23	한국철도차량산업협회	031-461-1744
73	베트남 호치민 기계 전시회	07.06-07.09	한국공구공업협동조합	02-711-0989
74	중국 홍콩 가정용품 전시회	4월 중	경기도경제과학진흥원	031-259-6470
75	중국 홍콩 미용 전시회	11월 중	대한화장품협회	02-785-3898
76	중국 홍콩 선물용품 전시회	4월 중	(주)글로벌에프엠	02-2042-3030
77	중국 홍콩 9월 주얼리 & 시계	9월 중	한국주얼리산업협동 조합연합회	02-747-0802
78	중국 홍콩 추계 전자 전시회	10월 중	경기도경제과학진흥원	031-259-6125
79	중국 홍콩 추계 전자 전시회	10.27-10.30	LED산업포럼	02-783-7979

※ 기타 자세한 내용은 글로벌전시플랫폼(www.gep.or.kr)에서 반드시 확인하시기 바랍니다.

국민과 함께 뛰는 대한민국 경제의 원동력

기업마당 

지원사업 검색은 '기업마당'
(www.bizinfo.go.kr, 앱스토어 '기업마당')

중소기업 통합 서비스 포털

중소벤처 24

지원사업 안내·신청, 증명서 발급, 중기부 관련 웹사이트 통합인증 등
(www.smes.go.kr)

기업애로해결은 국번없이

1357(월~금, 09:00~18:00)

Buy Value, Live Together

소상공인 제품 온라인 판매는 '가치샵시다 플랫폼'
(<https://v.dongbanmall.com>)

