중소기업 기본통계(승인번호 제142019호)

2022년 7월 28일(목) 석간부터 보도하여 주시기 바랍니다.
* 통신 · 방송 · 인터넷은 7월 28일(목) 06:00 이후 보도 가능

중소벤처기업부 **보 도 자 료** 다시 도약하는 대한민국 함께 잘사는 국민의 나라

• 문의 : 정책통계분석과 강호정 과장(044-204-7470), 오정화 사무관(7474)

# 우리 경제의 근간 '중소기업', 전체 기업의 99% · 근로자 81%

## - 「2020년 기준 중소기업 기본통계」 공표 (7.28) -

□ '20년 기준 국내 중소기업은 728만 6천개(99.9%), 중소기업 종사자는 1,754만명(81.3%), 매출액은 2,673조 3천억 원(47.2%)

□ 중소기업 현황을 신속히 제공하기 위하여 중소기업 기본통계의 **공표시기를 3개월 단축**(공표 : 작년 10월 → 올해 7월)

□ 중소기업기본법에 따른 **중소기업협동조합을 중소기업에 포함**하고, **중견기업을 제외**하는 등 **통계의 정확도 제고**

※ '19년도 기준 종사자 비중은 82.7%로 공표('21.10.28)했으나, 새로운 작성 기준에 따른 종사자 비중은 81.3%임(즉, 전년도 대비 비중 변화 없음)

'20년 말 기준 우리나라 **중소기업은 728만 6,023개**로 전체 기업의 99.9%를 차지했으며, **중소기업 종사자는 1,754만 1,182명**으로 전체 기업 종사자의 81.3%, **매출액은 2,673조 3,019억 원**으로 전체 기업 매출액의 47.2%를 차지한 것으로 파악됐다.

**중소벤처기업부**(장관 이영, 이하 중기부)는 7월 28일(목), **'2020년 기준 중소기업 기본통계'**를 공표했다.

**중소기업 기본통계**는 매년 통계청 **'기업통계등록부'를 기반으로 작성**하고 있는 국가승인 통계이며,

'기업통계등록부'는 국내 모든 기업을 포괄하는 기본 통계자료로 사업자등록번호·법인세 등 기업 관련 행정자료와 전국사업체조사, 경제총조사 등 통계조사가 결합된 자료이다.

특히, 올해는 통계청으로부터 신속하게 기업통계등록부를 제공받아 중소기업 기본통계의 **공표시기를 3개월 단축**(작년의 경우 '21년 10월 공표) 했다.

통계 **작성기준에도 일부 변화**가 있었다. 우선, 중소기업 기준과 관련하여 '20년 이후 중소기업기본법 개정사항을 반영해 **중소기업협동조합을 중소기업에 포함**하고, **공시대상기업집단 소속회사를 제외**했다.

또한, 통계청 기업통계등록부 개선사항을 반영해 **중견기업을 중소기업에서 제외**하는 등 중소기업 기본통계의 정확도를 높였다.

참고로 과거 통계와 비교가 가능하도록 **'19년 기준 통계**의 경우 '20년 작성기준으로 **재작성하여 비교**했다.

## '20년 기준 중소기업 기본통계 주요 결과

'20년 기준 국내 **중소기업수는 전년('19년) 대비 5.7% 증가**했다. 다만, 코로나19 등 영향으로 숙박·음식점업, 예술·스포츠·여가관련서비스업 등 일부 업종*은 기업수가 증가한 반면 고용 및 매출이 감소하면서, 중소기업 총 **종사자수와 매출액은** 각각 **1.5%, 0.7% 증가**하는데 그쳤다.

* 숙박음식(기업수 3.0%↑, 종사자수 6.7%↓, 매출액 5.1%↓),
예술·여가(기업수 3.4%↑, 종사자수 4.1%↓, 매출액 11.8%↓)

**< 2020년 기준 중소기업 기본통계 주요 결과 >**

(단위: 개, 명, 억 원, %)

| 구분 | 기업수 | 종사자수 | 매출액 |
|---|---|---|---|
| 19년 (비중) | 6,890,203 (99.9) | 17,273,909 (81.3) | 26,537,548 (47.1) |
| **20년 (비중)** | **7,286,023 (99.9)** | **17,541,182 (81.3)** | **26,733,019 (47.2)** |
| 증감(률) | 395,820 (5.7%↑) | 267,273 (1.5%↑) | 195,471 (0.7%↑) |

**업종별 기업수는 도·소매업** 178만 5,627개(비중 24.5%, 0.4%p↑), **부동산업** 123만 5,585개(비중 17.0%, 0.1%p↑), **숙박·음식점업** 84만 334개(비중 11.5%, 0.3%p↓) **순으로 기업수가 많은** 것으로 파악됐다.

전자상거래를 영위하는 무점포소매업이 크게 증가(29.9%↑)하면서 **도·소매업(0.4%p↑)** 비중이 가장 크게 증가했고, 전문·과학·기술서비스업(0.2%p↑), 사업시설관리·사업지원·임대서비스업(0.2%p↑), 정보통신업(0.2%p↑) 등도 **전년 대비 비중이 증가**했다.

제조업(0.4%p↓), 숙박·음식점업(0.3%p↓), 운수·창고업(0.3%p↓) 등도 기업수는 증가했지만 전체 업종 대비 **비중은 감소했다.**

**< 업종별 중소기업 현황 >**

(단위 : 개, %, %p)

| 구분 | 2019년 | | **2020년** | | 증감 ('20년-'19년) | | |
|---|---|---|---|---|---|---|---|
| | 기업수 | 비중 | **기업수** | **비중** | 기업수 | 증감률 | 비중 |
| 전체 (18개 업종) | 6,890,203 | 100.0 | **7,286,023** | **100.0** | 395,820 | 5.7 | - |
| **도·소매업** | 1,661,902 | 24.1 | **1,785,627** | **24.5** | 123,725 | 7.4 | 0.4 |
| **부동산업** | 1,167,258 | 16.9 | **1,235,585** | **17.0** | 68,327 | 5.9 | 0.1 |
| **숙박·음식점업** | 816,184 | 11.8 | **840,334** | **11.5** | 24,150 | 3.0 | -0.3 |
| 전문과학기술서비스업 | 222,078 | 3.2 | **251,192** | **3.4** | 29,114 | 13.1 | 0.2 |
| 사업시설관리·사업지원·임대서비스업 | 150,309 | 2.2 | **172,703** | **2.4** | 22,394 | 14.9 | 0.2 |
| 정보통신업 | 125,138 | 1.8 | **144,024** | **2.0** | 18,886 | 15.1 | 0.2 |
| 제조업 | 576,574 | 8.4 | **585,151** | **8.0** | 8,577 | 1.5 | -0.4 |
| 숙박·음식점업 | 816,184 | 11.8 | **840,334** | **11.5** | 24,150 | 3.0 | -0.3 |
| 운수·창고업 | `614,193 | 8.9 | **627,713** | **8.6** | 13,520 | 2.2 | -0.3 |

**종사자 기준으로는 도·소매업** 335만 2,055명(비중 19.1%, 0.2%p↑), **제조업** 331만 5,354명(비중 18.9%, 0.3%p↓), **건설업** 179만 5,806명(비중 10.2%, 0.1%p↓) **순으로 종사**하는 것으로 나타났다.

특히, 올해의 경우 **도소매업 종사자가 크게 증가**(86,629명↑)하면서 **제조업 종사자** 비중이 '15년 중소기업 기본통계 작성 후 **처음으로 2위**로 밀렸다.

**전년 대비 종사자 비중이 증가한 업종은** 전문·과학·기술서비스업(0.4%p↑), 부동산업(0.3%p↑), 정보통신업(0.2%p↑), 도·소매업(0.2%p↑) 등이 있고, 숙박·음식점업(0.9%p↓), 제조업(0.3%p↓) 등은 **비중이 감소했다.**

**< 업종별 중소기업 종사자 현황 >**

(단위 : 명, %, %p)

| 구분 | 2019년 | | **2020년** | | 증감 ('20년-'19년) | | |
|---|---|---|---|---|---|---|---|
| | 종사자수 | **비중** | **종사자수** | **비중** | 종사자수 | 증감률 | **비중** |
| 전체 (18개 업종) | 17,273,909 | 100.0 | **17,541,182** | **100.0** | 267,273 | 1.5 | - |
| **도·소매업** | 3,265,426 | 18.9 | **3,352,055** | **19.1** | 86,629 | 2.7 | 0.2 |
| **제조업** | 3,315,190 | 19.2 | **3,315,354** | **18.9** | 164 | 0.0 | -0.3 |
| **건설업** | 1,779,686 | 10.3 | **1,795,806** | **10.2** | 16,120 | 0.9 | -0.1 |
| 전문과학기술서비스업 | 785,088 | 4.5 | **859,960** | **4.9** | 74,872 | 9.5 | 0.4 |
| 부동산업 | 1,405,825 | 8.1 | **1,471,200** | **8.4** | 65,375 | 4.7 | 0.3 |
| 정보통신업 | 477,258 | 2.8 | **531,666** | **3.0** | 54,408 | 11.4 | 0.2 |
| 숙박·음식점업 | 1,827,996 | 10.6 | **1,705,225** | **9.7** | -122,771 | -6.7 | -0.9 |
| 전기·가스·증기·공기조절공급업 | 99,016 | 0.6 | **116,644** | **0.7** | 17,628 | 17.8 | 0.1 |
| 수리·기타개인서비스업 | 594,094 | 3.4 | **588,288** | **3.4** | -5,806 | -1.0 | -0.1 |
| 예술·스포츠·여가관련서비스업 | 249,204 | 1.4 | **238,943** | **1.4** | -10,261 | -4.1 | -0.1 |

**매출액 기준으로는 도·소매업** 918조 4,883억 원(비중 34.4%, 0.7%p↑), **제조업** 683조 8,759억 원(비중 25.6%, 1.3%p↓), **건설업** 299조 2,900억 원(비중 11.2%, 0.2%p↓) 순으로 높은 것으로 나타났다.

**전년 대비 비중이 증가**한 업종은 도·소매업(0.7%p↑), 부동산업(0.5%p↑), 전문·과학·기술서비스업(0.3%p↑) 등이 있고, 제조업(1.3%p↓), 숙박·음식점업(0.2%p↓), 건설업(0.2%p↓) 등은 **매출액 비중이 감소**했다.

**< 업종별 중소기업 매출액 현황 >**

(단위 : 억 원, %, %p)

| 구분 | 2019년 | | **2020년** | | 증감 ('20년-'19년) | | |
|---|---|---|---|---|---|---|---|
| | 매출액 | **비중** | **매출액** | **비중** | 매출액 | 증감률 | **비중** |
| 전체 (18개 업종) | 26,537,548 | 100.0 | **26,733,019** | **100.0** | 195,471 | 0.7 | - |
| **도·소매업** | 8,950,739 | 33.7 | **9,184,883** | **34.4** | 234,144 | 2.6 | 0.7 |
| **제조업** | 7,129,693 | 26.9 | **6,838,759** | **25.6** | -290,934 | -4.1 | -1.3 |
| **건설업** | 3,034,103 | 11.4 | **2,992,900** | **11.2** | -41,203 | -1.4 | -0.2 |
| 부동산업 | 926,875 | 3.5 | **1,075,700** | **4.0** | 148,825 | 16.1 | 0.5 |
| 전문·과학·기술서비스업 | 792,138 | 3.0 | **895,494** | **3.3** | 103,356 | 13.0 | 0.3 |
| 숙박·음식점업 | 1,311,443 | 4.9 | **1,244,003** | **4.7** | -67,440 | -5.1 | -0.2 |
| 교육서비스업 | 200,343 | 0.8 | **190,090** | **0.7** | -10,253.0 | -5.1 | -0.0 |
| 예술·스포츠·여가관련서비스업 | 178,477 | 0.7 | **157,474** | **0.6** | -21,003.0 | -11.8 | -0.1 |

**수도권**(서울·인천·경기) **쏠림 현상은** 전년 대비 다소 **심화됐다. 수도권** 소재 **중소기업 수는** 376만 9,943개로 **전체 기업의 51.7%를 차지**하면서 전년 대비 0.4%p 증가했고,

**수도권 소재 중소기업 종사자**도 946만 9,368명으로 전체 기업의 54.0%를 차지하며 전년 대비 0.3%p 증가했으며, **매출액도** 1,560조 5,395억 원으로 전체 기업의 58.4%를 차지하며 전년 대비 0.3%p **증가한 것**으로 나타났다.

**< 지역별 중소기업 현황 >**

(단위 : 개, 명, 억 원, %, %p)

| 구분 | | 2019년 | | 2020년 | | 증감('20년-'19년) | | |
|---|---|---|---|---|---|---|---|---|
| | | | 비중 | | 비중 | 기업수 | 증감률 | 비중 |
| 기업수 | 수도권 | 3,534,025 | 51.3 | **3,769,943** | **51.7** | 235,918 | 6.7 | 0.4 |
| | 비수도권 | 3,356,178 | 48.7 | 3,516,080 | 48.3 | 159,902 | 4.8 | -0.4 |
| 종사자수 | 수도권 | 9,274,918 | 53.7 | **9,469,368** | **54.0** | 194,450 | 2.1 | 0.3 |
| | 비수도권 | 7,998,991 | 46.3 | 8,071,814 | 46.0 | 72,823 | 0.9 | -0.3 |
| 매출액 | 수도권 | 15,415,032 | 58.1 | **15,605,395** | **58.4** | 190,363 | 1.2 | 0.3 |
| | 비수도권 | 11,122,516 | 41.9 | 11,127,624 | 41.6 | 5,108 | 0.0 | -0.3 |

**조직형태별**로는 개인기업이 641만 1,707개로 기업의 대부분을 차지(88.0%)하고 있으며, 비중은 전년 대비 0.4%p 감소했다.

* 법인기업은 87만 4천 개로 12.0%를 차지해 전년 대비 0.4%p 증가

개인기업 종사자는 1,008만 4,770명(비중 57.5%)으로 비중은 전년 대비 0.3%p 감소했고, 법인기업 종사자는 745만 6,412명(비중 42.5%)으로 비중은 전년 대비 0.3%p 증가했다.

개인기업 매출액은 927조 7,283억 원(비중 34.7%)으로 비중은 전년 대비 0.4%p 감소했고, 법인기업 매출액은 1,745조 5,736억 원(비중 65.3%)으로 비중은 전년 대비 0.4%p 증가했다.

**< 조직형태별 중소기업 현황 >**

(단위 : 개, 명, 억 원, %, %p)

| 구분 | | 중소기업 | | | | |
|---|---|---|---|---|---|---|
| | | 전체 | 개인기업 | 비중 | 법인기업 | 비중 |
| 기업수 | '19년 | 6,890,203 | 6,088,191 | 88.4 | 802,012 | 11.6 |
| | **'20년** | **7,286,023** | **6,411,707** | **88.0** | **874,316** | **12.0** |
| | '20년-'19년 | 395,820 | 323,516 | -0.4 | 72,304 | 0.4 |
| 종사자수 | '19년 | 17,273,909 | 9,977,150 | 57.8 | 7,296,759 | 42.2 |
| | **'20년** | **17,541,182** | **10,084,770** | **57.5** | **7,456,412** | **42.5** |
| | '20년-'19년 | 267,273 | 107,620 | -0.3 | 159,653 | 0.3 |
| 매출액 | '19년 | 26,537,548 | 9,301,655 | 35.1 | 17,235,893 | 64.9 |
| | **'20년** | **26,733,019** | **9,277,283** | **34.7** | **17,455,736** | **65.3** |
| | '20년-'19년 | 195,471 | -4,372 | -0.4 | 219,843 | 0.4 |

**업력별**로는 7년 초과 기업이 287만 4,768개로 가장 큰 비중(비중 39.5%)을 차지했으며, 3년 이하 기업*이 265만 3,467개로 두 번째(비중 36.4%)로 높았고, 3~7년 이하 기업은 175만 7,788개로 가장 작은 비중(비중 24.1%)을 차지한 것으로 파악됐다.

* 2020년 기준 3년 이하 기업은 2018년 ~ 2020년 사이 사업 개시한 기업을 의미

**< 업력별 중소기업 현황 >**

(단위 : 개, %, %p)

| 구분 | 중소기업 | | | | | | |
|---|---|---|---|---|---|---|---|
| | 전체 | 3년 이하 | | 3~7년 이하 | | 7년 초과 | |
| | | | 비중 | | 비중 | | 비중 |
| '19년 | 6,890,203 | 2,494,077 | 36.2 | 1,630,816 | 23.7 | 2,765,310 | 40.1 |
| **'20년** | **7,286,023** | **2,653,467** | **36.4** | **1,757,788** | **24.1** | **2,874,768** | **39.5** |
| '20년-'19년 | 395,820 | 159,390 | 0.2 | 126,972 | 0.4 | 109,458 | -0.6 |

**여성경영인**(여성 대표자) 중소기업은 295만 1,346개로 전체 중소기업의 40.5%를 차지했고, 비중은 전년 대비 0.2%p 증가했으며, 종사자수는 496만 4,157명으로 전체 중소기업 종사자의 28.3%를 차지했고, 비중은 전년 대비 0.1%p 증가했다.

여성경영인 중소기업 매출액은 499조 2천억 원으로 전체 중소기업의 18.7%를 차지했고, 비중은 전년 대비 0.3%p 증가했다.

**< 여성경영인(여성 대표자) 일반 현황 >**

(단위 : 개, 명, 억 원, %, %p)

| 구분 | | 전체 | | | 중소기업 | | |
|---|---|---|---|---|---|---|---|
| | | | 여성경영인 | 비중 | | 여성경영인 | 비중 |
| 기업수 | ‘19년 | 6,898,958 | 2,774,841 | 40.2 | 6,890,203 | 2,774,428 | 40.3 |
| | **‘20년** | 7,295,393 | 2,951,883 | 40.5 | **7,286,023** | **2,951,346** | **40.5** |
| | ‘20년-’19년 | 396,435 | 177,042 | 0.3 | 395,820 | 176,918 | 0.2 |
| 종사자수 | ‘19년 | 21,254,650 | 4,979,241 | 23.4 | 17,273,909 | 4,875,362 | 28.2 |
| | **‘20년** | 21,580,496 | 5,062,520 | 23.5 | **17,541,182** | **4,964,157** | **28.3** |
| | ‘20년-’19년 | 325,846 | 83,279 | 0.1 | 267,273 | 88,795 | 0.1 |
| 매출액 | `19년 | 56,295,399 | 5,518,327 | 9.8 | 26,537,548 | 4,875,444 | 18.4 |
| | **`20년** | 56,599,655 | 5,912,227 | 10.4 | **26,733,019** | **4,992,377** | **18.7** |
| | ‘20년-’19년 | 304,256 | 393,900 | 0.6 | 195,471 | 116,933 | 0.3 |

중기부 노용석 중소기업정책관은 ”올해의 경우 중소기업 기본통계의 공표시기를 앞당기고, 중견기업을 중소기업에서 제외하는 등 통계의 시의성과 정확도를 높이는데 노력했다“며,

”앞으로도 중소기업 기본통계가 중소기업 정책 현장에서 다양하게 활용될 수 있도록 지속적으로 개선사항을 발굴해 나가겠다“고 말했다.

OPEN 출처표시 공공누리 공공저작물 자유이용허락

이 보도자료와 관련하여 보다 자세한 내용이나 취재를 원하시면 중소벤처기업부 정책통계분석과 오정화 사무관(☎ 044-204-7474)에게 연락주시기 바랍니다.

## 참고1 '20년 기준 중소기업 기본통계 요약

□ **(중소기업 수)** 728만 6천 개로 전체 기업(729만 5천 개)의 **99.9%**

○ 기업규모별로는 소상공인 684만 개(93.8%), 소기업 34만 개(4.6%, 소상공인 제외), 중기업 10만 개(1.4%)로 나타남

□ **(중소기업 종사자)** 1,754만 1천 명으로 전체 종사자(2,158만 명)의 **81.3%**

○ 기업규모별로는 소상공인 946만 명(43.8%), 소기업 429만 명(19.9%, 소상공인 제외), 중기업 379만 명(17.6%)으로 나타남

□ **(중소기업 매출액)** 2,673조 3천억 원으로 전체 매출액(5,660조 원)의 **47.2%**

○ 기업규모별로는 소상공인 969조 원(17.1%), 소기업 568조 원(10.0%, 소상공인 제외), 중기업 1,137조 원(20.1%)으로 나타남

**<표1> 2020년 기준 중소기업 현황**

(단위 : 개, 명, 억 원, %)

| | 전 체 | 소상공인 | 소상공인제외 | 소기업 | 중기업 | **중소기업** | 대기업 |
|---|---|---|---|---|---|---|---|
| **기업수** | 7,295,393<br>(100.0) | 6,842,959<br>(93.8) | 338,865<br>(4.6) | 7,181,824<br>(98.4) | 104,199<br>(1.4) | **7,286,023**<br>**(99.9)** | 9,370<br>(0.1) |
| **종사자수** | 21,580,496<br>(100.0) | 9,461,073<br>(43.8) | 4,286,553<br>(19.9) | 13,747,626<br>(63.7) | 3,793,556<br>(17.6) | **17,541,182**<br>**(81.3)** | 4,039,314<br>(18.7) |
| **매출액** | 56,599,655<br>(100.0) | 9,688,748<br>(17.1) | 5,676,472<br>(10.0) | 15,365,220<br>(27.1) | 11,367,800<br>(20.1) | **26,733,019**<br>**(47.2)** | 29,866,636<br>(52.8) |

□ 업종별로 보면, 기업수는 도・소매업(24.5%), 부동산업(17.0%), 숙박・음식점업(11.5%), 종사자는 도・소매업(19.1%), 제조업(18.9%), 건설업(10.2%), 매출액은 도·소매업(34.4%), 제조업(25.6%), 건설업(11.2%) 순으로 나타남

**<표2> 2020년 기준 업종별 중소기업 비중**

(단위 : 천 개, 천 명, 천억 원, %)

| | 전체 | 1순위 | 2순위 | 3순위 | 4순위 | 5순위 |
|---|---|---|---|---|---|---|
| **기업수** | **7,286** | 1,786(24.5)<br>도・소매업 | 1,236(17.0)<br>부동산업 | 840(11.5)<br>숙박・음식점업 | 628(8.6)<br>운수・창고업 | 585(8.0)<br>제조업 |
| **종사자수** | **17,541** | 3,352(19.1)<br>도・소매업 | 3,315(18.9)<br>제조업 | 1,796(10.2)<br>건설업 | 1,705(9.7)<br>숙박・음식점업 | 1,471(8.4)<br>부동산업 |
| **매출액** | **26,733** | 9,184(34.4)<br>도・소매업 | 6,839(25.6)<br>제조업 | 2,993(11.2)<br>건설업 | 1,244(4.7)<br>숙박・음식점업 | 1,087(4.1)<br>운수·창고업 |

* 자세한 사항은 보도자료와 함께 배포되는 참고자료에 나와 있습니다.

## 참고2 '20년 기준 지역별 중소기업수

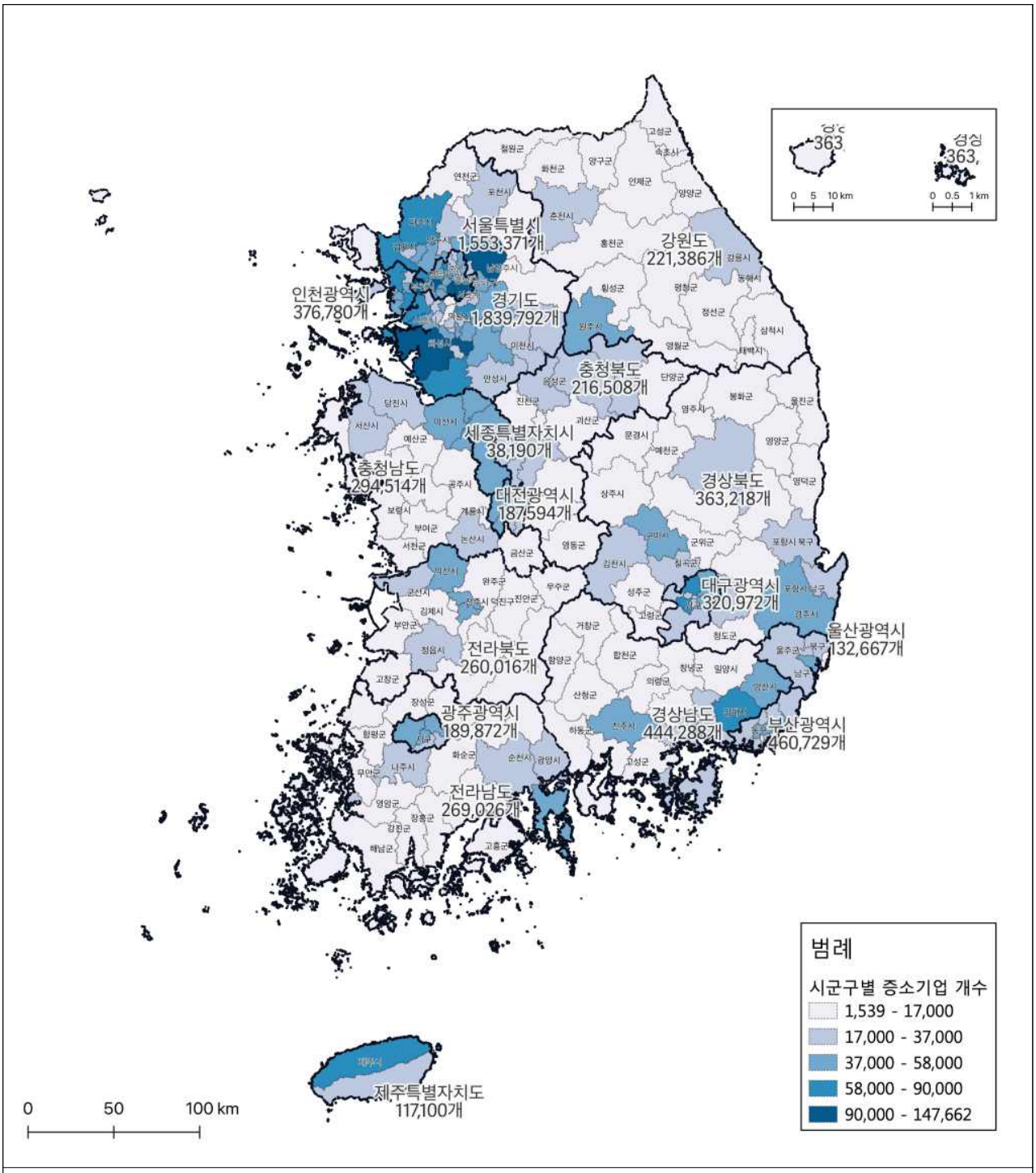


◇ 시군구 중소기업수 : 서울 강남구, 경기 화성시, 경기 부천시, 서울 송파구, 서울 서초구, 서울 중구, 서울 영등포구, 경기 남양주시, 제주 제주시, 경기 시흥시 순

## 참고3 '20년 기준 지역별 중소기업 종사자수

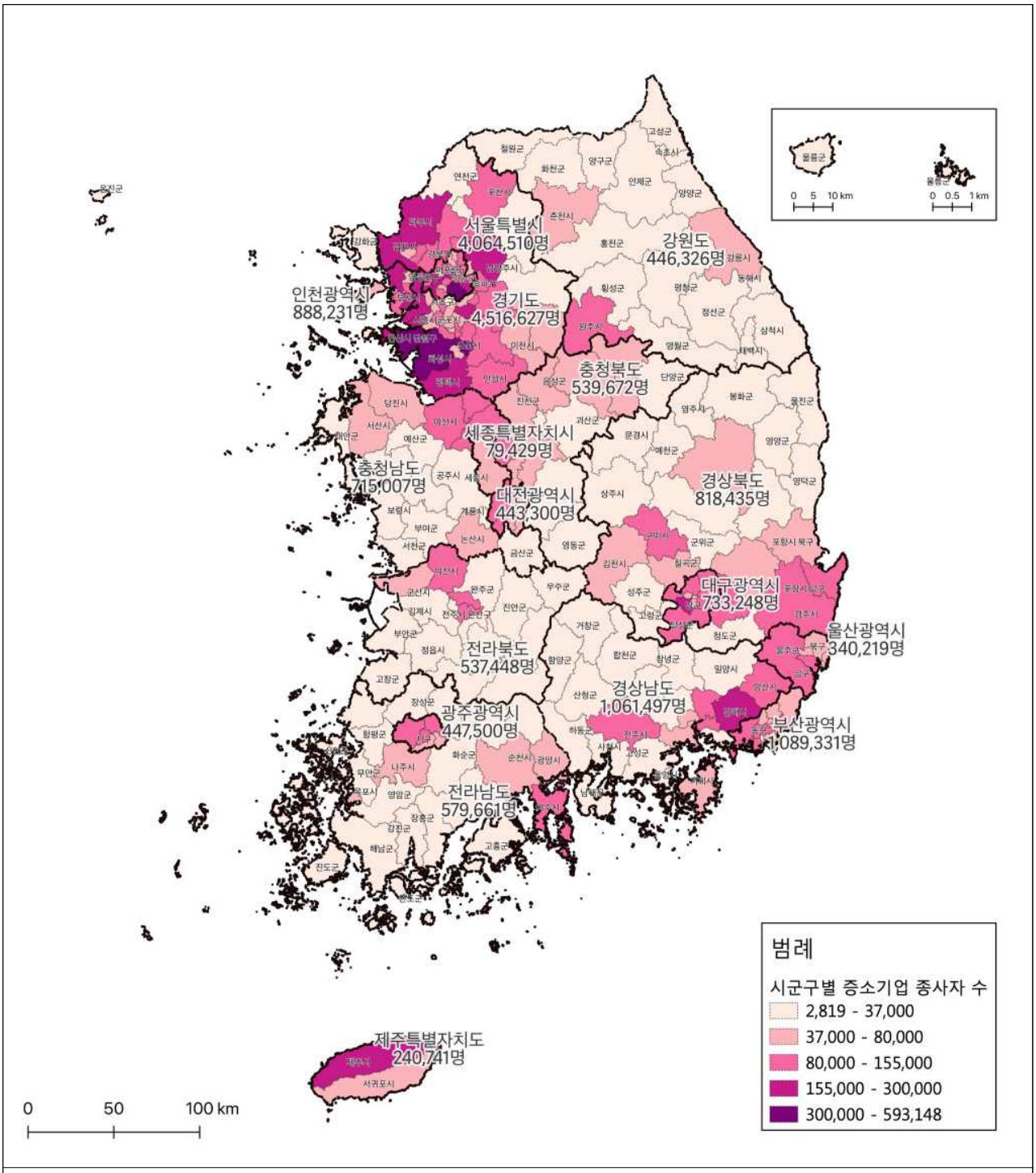


◇ 시군구 중소기업 종사자수 : 서울 강남구, 경기 화성시, 서울 서초구, 서울 송파구, 서울 영등포구, 경기 부천시, 서울 중구, 경기 시흥시, 서울 마포구, 경남 김해시 순

## 참고4 '20년 기준 지역별 중소기업 매출액

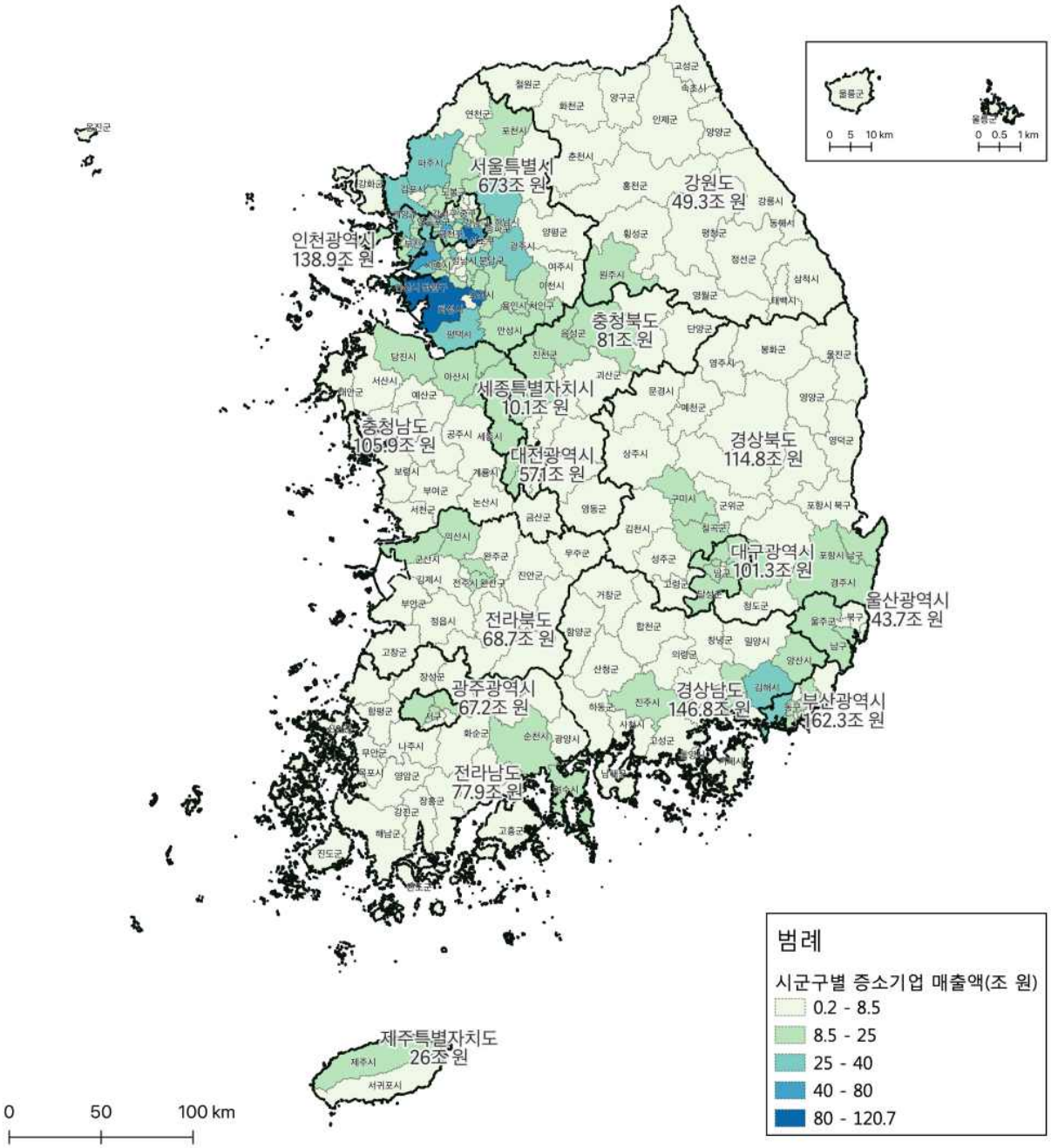


◇ 시군구 중소기업 매출액 : 서울 강남구, 경기 화성시, 서울 서초구, 서울 영등포구, 서울 송파구, 경기 시흥시, 서울 금천구, 서울 중구, 경기 김포시, 경기 부천시 순